



World Food Programme
Programme Alimentaire Mondial
Programa Mundial de Alimentos
برنامج الأغذية العالمي

Junta Ejecutiva

Período de sesiones anual
Roma, 23-26 de junio de 2026

Distribución: general

Tema 9 del programa

Fecha: 14 de mayo de 2026

WFP/EB.A/2026/9-D

Original: inglés

Asuntos de organización y procedimiento

Para información

Los documentos de la Junta Ejecutiva pueden consultarse en el sitio web del PMA (<https://executiveboard.wfp.org/es>).

Informe sobre las estadísticas relativas a la plantilla internacional de categoría profesional y categorías superiores al 31 de diciembre de 2025

Introducción

1. En el presente documento se facilita información sobre la composición de la plantilla del PMA por lo que se refiere al personal internacional de categoría profesional y categorías superiores con nombramientos continuos, de duración indefinida o de plazo fijo (mínimo de un año). Se consignan, asimismo, en el cuadro 4, las estadísticas relativas a los oficiales profesionales subalternos (OPS) que participan en las actividades del PMA. Salvo indicación en contrario, la información facilitada corresponde a la situación vigente al 31 de diciembre de 2025.

Estadísticas relativas al personal internacional de categoría profesional y categorías superiores

Representación de género y representación geográfica, por categoría y grado

2. El número total de miembros del personal internacional de categoría profesional, excluidos los OPS, disminuyó en 7,7 puntos porcentuales, pasando de 2.578 al 31 de diciembre de 2024 a 2.380 al 31 de diciembre de 2025.

Coordinadores del documento:

Sra. R. Gbinoba
Directora
Dirección de Recursos Humanos
Correo electrónico: robosa.gbinoba@wfp.org

Sr. M. Possati
Jefe
Subdirección de Tecnología y Análisis
de Recursos Humanos
Correo electrónico: mateus.possati@wfp.org

CUADRO 1: NÚMERO DE MIEMBROS DEL PERSONAL INTERNACIONAL DE CATEGORÍA PROFESIONAL Y CATEGORÍAS SUPERIORES, POR SEXO Y REGIÓN GEOGRÁFICA

	Total	Mujeres	Porcentaje de mujeres	Países en desarrollo¹	Porcentaje de países en desarrollo	Otros⁵
Al 31 de diciembre de 2025²						
Miembros del personal	1	1	100,0	0	0,0	0
SGA ³	4	2	50,0	2	50,0	0
SsG ⁴	47	18	38,3	18	38,3	0
D-2	124	56	45,2	42	33,9	0
D-1	346	157	45,4	141	40,8	0
P-5	824	400	48,5	406	49,3	0
P-4	881	425	48,2	504	57,2	0
P-3	146	85	58,2	98	67,1	0
P-2	7	4	57,1	4	57,1	0
P-1						
Al 31 de diciembre de 2024						
Miembros del personal	2 578	1 212	47,0	1 307	50,7	1
SGA ³	1	1	100,0	0	0,0	0
SsG ⁴	4	2	50,0	2	50,0	0
D-2	57	19	33,3	23	40,4	0
D-1	127	57	44,9	42	33,1	0
P-5	403	174	43,2	157	39,0	0
P-4	858	410	47,8	418	48,7	0
P-3	921	436	47,3	527	57,2	1
P-2	196	106	54,1	131	66,8	0
P-1	11	7	63,6	7	63,6	0

¹ Nacionales de los países en desarrollo que se indican en el Apéndice A del Estatuto del PMA.

² Estas cifras no incluyen a los miembros del personal internacional de categoría profesional de la Capacidad Africana para la Gestión de Riesgos, administrada por el PMA. Desde el 31 de diciembre de 2023 no se incluye al personal en licencia sin sueldo ni al personal cedido en préstamo/en comisión de servicio a otros organismos.

⁴ Secretario General Adjunto.

⁵ Subsecretario General.

⁵ La categoría "otros" se refiere a los países que no figuran en el apéndice A del Estatuto del PMA.

3. Al 31 de diciembre de 2025, la proporción de mujeres en el personal internacional de categoría profesional y categorías superiores (con exclusión de los OPS) era del 48,2 % (véase la figura 1).

Figura 1: Personal internacional de categoría profesional, por sexo y región geográfica (con exclusión de los oficiales profesionales subalternos)

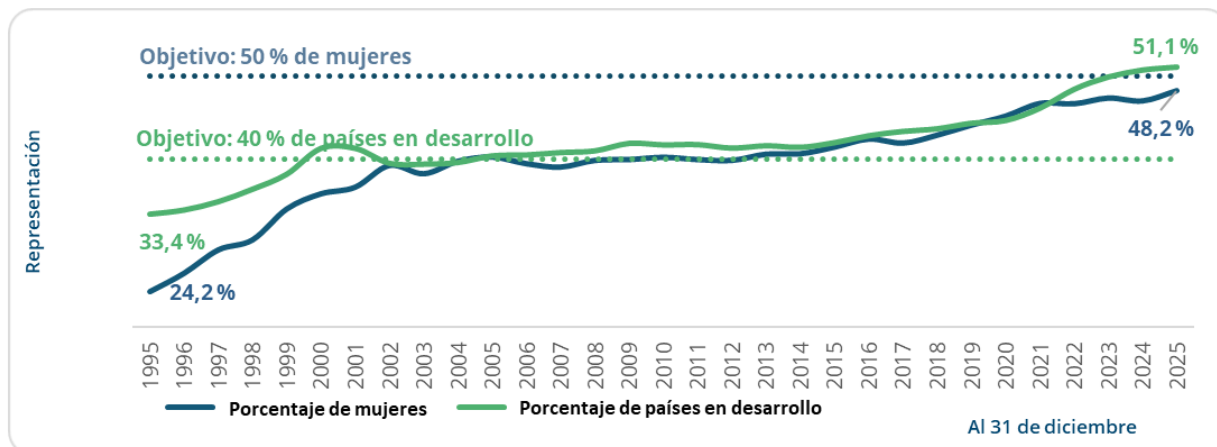

CUADRO 2: DISTRIBUCIÓN GEOGRÁFICA POR REGIÓN CONFORME A LAS LISTAS UTILIZADAS PARA LAS ELECCIONES A LA JUNTA EJECUTIVA DEL PMA

Desglose por región	Número de miembros del personal	Porcentaje
1. Países en desarrollo		
Lista A: África	760	31,9
Lista B: Asia y Oriente Medio	326	13,7
Lista C: América Latina y el Caribe	129	5,4
Total parcial	1 215	51,1
2. Países económicamente desarrollados		
Lista D: América del Norte, Australia, Europa Occidental, el Japón y Nueva Zelandia	1 074	45,1
Lista E: Europa Oriental	91	3,8
Total parcial	1 165	48,9
Total general	2 380	100,0

CUADRO 3: NÚMERO DE MIEMBROS DEL PERSONAL INTERNACIONAL DE CATEGORÍA PROFESIONAL Y CATEGORÍAS SUPERIORES, POR NACIONALIDAD, SEXO, CATEGORÍA Y GRADO

Nacionalidad	Sexo	P-1	P-2	P-3	P-4	P-5	D-1	D-2	SGA	SsG	Total
Afganistán	F				1		1				2
	M		2	6	3	1					12
	Total		2	6	4	1	1				14
Albania	F		1		1	1					3
	M				2	1					3
	Total		1		3	2					6
Alemania	F		1	12	16	6					35
	M		1	9	12	6	1	2			31
	Total		2	21	28	12	1	2			66
Angola	F				1						1
	M					1					1
	Total				1	1					2
Argelia	F				1	1	1				3
	M		1			1					2
	Total		1		1	2	1				5
Argentina	F				2						2
	M	1			2						3
	Total	1			4						5
Armenia	F				2						2
	M			1		1					2
	Total			1	2	1					4
Australia	F			3	9						12
	M			1	7	1	2	1			12
	Total			4	16	1	2	1			24
Austria	F			3		2					5
	M		1	1		2	2				6
	Total		1	4		4	2				11
Bangladesh	F			2	2						4
	M			1	2						3
	Total			3	4						7
Belarús	F		1								1
	M										0
	Total		1								1
Bélgica	F			3	1	2	1	3			10
	M			6	7	4		2			19
	Total			9	8	6	1	5			29
Benin	F			1		1					2
	M		2	4	3	3					12
	Total		2	5	3	4					14
Bhután	F										0
	M						1				1
	Total						1				1

CUADRO 3: NÚMERO DE MIEMBROS DEL PERSONAL INTERNACIONAL DE CATEGORÍA PROFESIONAL Y CATEGORÍAS SUPERIORES, POR NACIONALIDAD, SEXO, CATEGORÍA Y GRADO

Nacionalidad	Sexo	P-1	P-2	P-3	P-4	P-5	D-1	D-2	SGA	SsG	Total
Bolivia (Estado Plurinacional de)	F			2			1				3
	M			1							1
	Total			3			1				4
Bosnia y Herzegovina	F		1	1			2				4
	M		1			1		1			3
	Total		2	1		1	2	1			7
Botswana	F				1						1
	M							1			1
	Total				1			1			2
Brasil	F		5	4	2	1					12
	M		3	3	7	3		2			18
	Total		8	7	9	4		2			30
Bulgaria	F		1	2	1						4
	M					1					1
	Total		1	2	1	1					5
Burkina Faso	F			2	1						3
	M			5	10	4					19
	Total			7	11	4					22
Burundi	F			1	1	3					5
	M		2	2	6	1		1			12
	Total		2	3	7	4		1			17
Cabo Verde	F										0
	M			3	1						4
	Total			3	1						4
Camboya	F			1							1
	M										0
	Total			1							1
Camerún	F		1	6	3	3	1				14
	M	1	2	10	9	2	1				25
	Total	1	3	16	12	5	2				39
Canadá	F			15	17	12	2				46
	M			5	11	4	4	2			26
	Total			20	28	16	6	2			72
Chad	F			4							4
	M		1	3	6						10
	Total		1	7	6						14
Chequia	F			2	1						3
	M										0
	Total			2	1						3
Chile	F			1	1	1					3
	M		1								1
	Total		1	1	1	1					4

CUADRO 3: NÚMERO DE MIEMBROS DEL PERSONAL INTERNACIONAL DE CATEGORÍA PROFESIONAL Y CATEGORÍAS SUPERIORES, POR NACIONALIDAD, SEXO, CATEGORÍA Y GRADO

Nacionalidad	Sexo	P-1	P-2	P-3	P-4	P-5	D-1	D-2	SGA	SsG	Total
China	F		2	2	5						9
	M		1	3				1			5
	Total		3	5	5			1			14
Chipre	F					1					1
	M			1							1
	Total			1		1					2
Colombia	F		2	3	3						8
	M			4	5	2					11
	Total		2	7	8	2					19
Costa Rica	F			1							1
	M										0
	Total			1							1
Côte d'Ivoire	F		1	2	1	1					5
	M			10	6	4	1				21
	Total		1	12	7	5	1				26
Croacia	F			1							1
	M			1							1
	Total			2							2
Cuba	F			1							1
	M										0
	Total			1							1
Dinamarca	F			1	6	2	1				10
	M			1	4	4	3				12
	Total			2	10	6	4				22
Djibouti	F			1	2						3
	M			1	1						2
	Total			2	3						5
Ecuador	F			1	2		1				4
	M				2						2
	Total			1	4		1				6
Egipto	F		1	6	5	2					14
	M			9	8	2					19
	Total		1	15	13	4					33
El Salvador	F					1					1
	M			1		1					2
	Total			1		2					3
Eritrea	F			1	1	2	1				5
	M			1	2						3
	Total			2	3	2	1				8
Eslovaquia	F										0
	M			1							1
	Total			1							1

CUADRO 3: NÚMERO DE MIEMBROS DEL PERSONAL INTERNACIONAL DE CATEGORÍA PROFESIONAL Y CATEGORÍAS SUPERIORES, POR NACIONALIDAD, SEXO, CATEGORÍA Y GRADO

Nacionalidad	Sexo	P-1	P-2	P-3	P-4	P-5	D-1	D-2	SGA	SsG	Total
Eslovenia	F										0
	M			1	1						2
	Total			1	1						2
España	F		1	12	12	5	2	1			33
	M		1	8	6	2	3				20
	Total		2	20	18	7	5	1			53
Estado de Palestina	F										
	M										
	Total										
Estados Unidos de América	F	1	5	17	44	12	11	4	1	1	96
	M			19	23	11	9	4			66
	Total	1	5	36	67	23	20	8	1	1	162
Estonia	F			1							1
	M										0
	Total			1							1
Eswatini	F				1	1					2
	M										0
	Total				1	1					2
Etiopía	F		3	5	2	2					12
	M			20	4						24
	Total		3	25	6	2					36
Federación de Rusia	F		1	3	4	1					9
	M	1		2	2	2					7
	Total	1	1	5	6	3					16
Fiji	F										0
	M					1					1
	Total					1					1
Filipinas	F			4	4	1					9
	M			2	4	1					7
	Total			6	8	2					16
Finlandia	F		1	2	4	3					10
	M			1	1	1					3
	Total		1	3	5	4					13
Francia	F		7	23	20	11	3	1			65
	M			12	22	15	7				56
	Total		7	35	42	26	10	1			121
Gambia	F				2			1			3
	M				1						1
	Total				3			1			4
Georgia	F				3	1					4
	M			1	1	1					3
	Total			1	4	2					7

CUADRO 3: NÚMERO DE MIEMBROS DEL PERSONAL INTERNACIONAL DE CATEGORÍA PROFESIONAL Y CATEGORÍAS SUPERIORES, POR NACIONALIDAD, SEXO, CATEGORÍA Y GRADO

Nacionalidad	Sexo	P-1	P-2	P-3	P-4	P-5	D-1	D-2	SGA	SsG	Total
Ghana	F		2	3	2						7
	M			4	7	2	1	1			15
	Total		2	7	9	2	1	1			22
Grecia	F			1	2	1					4
	M										0
	Total			1	2	1					4
Guatemala	F						1				1
	M										0
	Total						1				1
Guinea	F				1						1
	M		1	4	1		2				8
	Total		1	4	2		2				9
Guinea-Bissau	F										0
	M					1					1
	Total					1					1
Guyana	F			1							1
	M										0
	Total			1							1
Haití	F			1	3						4
	M			1							1
	Total			2	3						5
Honduras	F			1	2						3
	M				3						3
	Total			1	5						6
Hungría	F		1	2							3
	M										0
	Total		1	2							3
India	F		1	4	6	3	1				15
	M		1		6	4	1	1			13
	Total		2	4	12	7	2	1			28
Indonesia	F			4	1	1					6
	M			3							3
	Total			7	1	1					9
Irán (República Islámica del)	F				1	1					2
	M										0
	Total				1	1					2
Iraq	F			1	2	3					6
	M		1	3	2						6
	Total		1	4	4	3					12
Irlanda	F			2	6	2		1			11
	M			3	1	5	2				11
	Total			5	7	7	2	1			22

CUADRO 3: NÚMERO DE MIEMBROS DEL PERSONAL INTERNACIONAL DE CATEGORÍA PROFESIONAL Y CATEGORÍAS SUPERIORES, POR NACIONALIDAD, SEXO, CATEGORÍA Y GRADO

Nacionalidad	Sexo	P-1	P-2	P-3	P-4	P-5	D-1	D-2	SGA	SsG	Total
Israel	F				2						2
	M				1						1
	Total				3						3
Italia	F	1	9	60	37	12	3				122
	M		4	44	30	17	6	1			102
	Total	1	13	104	67	29	9	1			224
Jamaica	F						1				1
	M										0
	Total						1				1
Japón	F		1	15	11	5	1	1			34
	M		2	4	10	1	1				18
	Total		3	19	21	6	2	1			52
Jordania	F		1	2	1						4
	M		3	5	5	1	1	2			17
	Total		4	7	6	1	1	2			21
Kazajstán	F		1								1
	M										0
	Total		1								1
Kenya	F		2	29	27	4	1	1			64
	M		4	22	17	7	2		1		53
	Total		6	51	44	11	3	1	1		117
Kirguistán	F				2						2
	M			1							1
	Total			1	2						3
Líbano	F		2	7	5						14
	M			7	4	1					12
	Total		2	14	9	1					26
Liberia	F				1						1
	M			2	1	2					5
	Total			2	2	2					6
Libia	F					1					1
	M										0
	Total					1					1
Lituania	F				1	1					2
	M										0
	Total				1	1					2
Macedonia del Norte	F		1	3	2	1	2				9
	M			5	3						8
	Total		1	8	5	1	2				17
Madagascar	F			4	2						6
	M			1	1						2
	Total			5	3						8

CUADRO 3: NÚMERO DE MIEMBROS DEL PERSONAL INTERNACIONAL DE CATEGORÍA PROFESIONAL Y CATEGORÍAS SUPERIORES, POR NACIONALIDAD, SEXO, CATEGORÍA Y GRADO

Nacionalidad	Sexo	P-1	P-2	P-3	P-4	P-5	D-1	D-2	SGA	SsG	Total
Malawi	F		1	3	2						6
	M			6	1						7
	Total		1	9	3						13
Malaysia	F		1								1
	M				1						1
	Total		1		1						2
Malí	F			2							2
	M			4	2	2		1			9
	Total			6	2	2		1			11
Marruecos	F		1								1
	M										0
	Total		1								1
Mauricio	F					1					1
	M				1						1
	Total				1	1					2
Mauritania	F										0
	M			2	1						3
	Total			2	1						3
México	F		1		2						3
	M				1	3					4
	Total		1		3	3					7
Mongolia	F				1						1
	M										0
	Total				1						1
Montenegro	F										0
	M					1					1
	Total					1					1
Mozambique	F		1	2		1					4
	M		1		2	1					4
	Total		2	2	2	2					8
Myanmar	F		1	3							4
	M		1	1							2
	Total		2	4							6
Namibia	F				1						1
	M										0
	Total				1						1
Nepal	F			3	3						6
	M		1	7	5	2					15
	Total		1	10	8	2					21
Nicaragua	F			2	3	1					6
	M		1				1				2
	Total		1	2	3	1	1				8

CUADRO 3: NÚMERO DE MIEMBROS DEL PERSONAL INTERNACIONAL DE CATEGORÍA PROFESIONAL Y CATEGORÍAS SUPERIORES, POR NACIONALIDAD, SEXO, CATEGORÍA Y GRADO

Nacionalidad	Sexo	P-1	P-2	P-3	P-4	P-5	D-1	D-2	SGA	SsG	Total
Níger	F			1			1				2
	M		1	9	4	1					15
	Total		1	10	4	1	1				17
Nigeria	F		1	3	2	1	2				9
	M			5	3						8
	Total		1	8	5	1	2				17
Noruega	F										0
	M			1		1					2
	Total			1		1					2
Nueva Zelandia	F			1	1	2					4
	M			1	3	1					5
	Total			2	4	3					9
Otra - Yu	F										0
	M					1					1
	Total					1					1
Países Bajos	F		1	7	4	3	1	1			17
	M			4	3	3	1				11
	Total		1	11	7	6	2	1			28
Pakistán	F		1	2		1	1				5
	M			20	16	4	2	1			43
	Total		1	22	16	5	3	1			48
Panamá	F				2						2
	M			1	1						2
	Total			1	3						4
Perú	F	1		4	1						6
	M			1							1
	Total	1		5	1						7
Polonia	F				3	1					4
	M										0
	Total				3	1					4
Portugal	F		1	1	1	3					6
	M		1	4	2						7
	Total		2	5	3	3					13
Reino Unido de Gran Bretaña e Irlanda del Norte	F		2	15	19	7	4				47
	M		1	11	21	7	4	2			46
	Total		3	26	40	14	8	2			93
República Árabe Siria	F		2	7	3		1				13
	M		1	9	5	1					16
	Total		3	16	8	1	1				29
República Centrafricana	F			1							1
	M			2							2
	Total			3							3

CUADRO 3: NÚMERO DE MIEMBROS DEL PERSONAL INTERNACIONAL DE CATEGORÍA PROFESIONAL Y CATEGORÍAS SUPERIORES, POR NACIONALIDAD, SEXO, CATEGORÍA Y GRADO

Nacionalidad	Sexo	P-1	P-2	P-3	P-4	P-5	D-1	D-2	SGA	SsG	Total
República de Corea	F		2	7	2	2	1				14
	M		1	3	1	1	1				7
	Total		3	10	3	3	2				21
República del Congo	F		1								1
	M						1				1
	Total		1				1				2
República Democrática del Congo	F		1	2	4		1				8
	M		4	12	5	3					24
	Total		5	14	9	3	1				32
República de Moldova	F										0
	M			1							1
	Total			1							1
República Dominicana	F		1	1	1						3
	M			1	2						3
	Total		1	2	3						6
República Popular Democrática de Corea	F										0
	M				1						1
	Total				1						1
República Unida de Tanzania	F			1		1					2
	M					1					1
	Total			1		2					3
Rumanía	F			2							2
	M			2	1						3
	Total			4	1						5
Rwanda	F			6	1	1					8
	M		1	11	4	2	1				19
	Total		1	17	5	3	1				27
Samoa	F										0
	M					1					1
	Total					1					1
Senegal	F		1	4	7	2		1			15
	M		1	7	9	2	1				20
	Total		2	11	16	4	1	1			35
Serbia	F			2			1				3
	M			1		2					3
	Total			3		2	1				6
Sierra Leona	F			1		1					2
	M			2	1		1				4
	Total			3	1	1	1				6
Singapur	F						1				1
	M										0
	Total						1				1

CUADRO 3: NÚMERO DE MIEMBROS DEL PERSONAL INTERNACIONAL DE CATEGORÍA PROFESIONAL Y CATEGORÍAS SUPERIORES, POR NACIONALIDAD, SEXO, CATEGORÍA Y GRADO

Nacionalidad	Sexo	P-1	P-2	P-3	P-4	P-5	D-1	D-2	SGA	SsG	Total
Somalia	F							1			1
	M			1	2	2					5
	Total			1	2	2		1			6
Sri Lanka	F				1						1
	M			1	1						2
	Total			1	2						3
Sudáfrica	F			6	3	1					10
	M			3	3	2	2				10
	Total			9	6	3	2				20
Sudán	F		1	2	2	1			1		7
	M		4	4	7	2		1			18
	Total		5	6	9	3		1	1		25
Sudán del Sur	F	1		1							2
	M			4							4
	Total	1		5							6
Suecia	F			3	2	2					7
	M			5	3	4	1		1		14
	Total			8	5	6	1		1		21
Suiza	F			3	5	1		1			10
	M			1	2	3		1			7
	Total			4	7	4		2			17
Tailandia	F		1	2	2	3					8
	M										0
	Total		1	2	2	3					8
Tayikistán	F			1	2						3
	M		2	5	1	1					9
	Total		2	6	3	1					12
Togo	F										0
	M			3	2	2					7
	Total			3	2	2					7
Trinidad y Tabago	F		1	1							2
	M										0
	Total		1	1							2
Túnez	F			1		1		1			3
	M			2	2	1					5
	Total			3	2	2		1			8
Türkiye	F		1	5	2						8
	M				1	2					3
	Total		1	5	3	2					11
Ucrania	F				1		2				3
	M			4	3	1					8
	Total			4	4	1	2				11

CUADRO 3: NÚMERO DE MIEMBROS DEL PERSONAL INTERNACIONAL DE CATEGORÍA PROFESIONAL Y CATEGORÍAS SUPERIORES, POR NACIONALIDAD, SEXO, CATEGORÍA Y GRADO

Nacionalidad	Sexo	P-1	P-2	P-3	P-4	P-5	D-1	D-2	SGA	SsG	Total
Uganda	F		2	12	10	5					29
	M		2	10	13	1	1				27
	Total		4	22	23	6	1				56
Uruguay	F		1	3							4
	M			1	1						2
	Total		1	4	1						6
Uzbekistán	F			1							1
	M			1							1
	Total			2							2
Venezuela (República Bolivariana de)	F			1							1
	M			1							1
	Total			2							2
Viet Nam	F		1								1
	M			1							1
	Total		1	1							2
Yemen	F										0
	M		2	6	4						12
	Total		2	6	4						12
Zambia	F			3	2		2				7
	M		1	1	3	2					7
	Total		1	4	5	2	2				14
Zimbabwe	F		2	8	5	2	1				18
	M			10	10	1		1			22
	Total		2	18	15	3	1	1			40

Distribución del personal por nivel de dificultad de las condiciones de vida en el lugar de destino y por ubicación del lugar de destino

4. De los 2.380 miembros del personal internacional de categoría profesional, 668 (28,1 %) estaban destacados en lugares con condiciones de vida difíciles de las categorías D o E (véase la figura 2).

Figura 2: Personal internacional de categoría profesional según la clasificación por nivel de dificultad de las condiciones de vida en el lugar de destino (con exclusión de los oficiales profesionales subalternos)

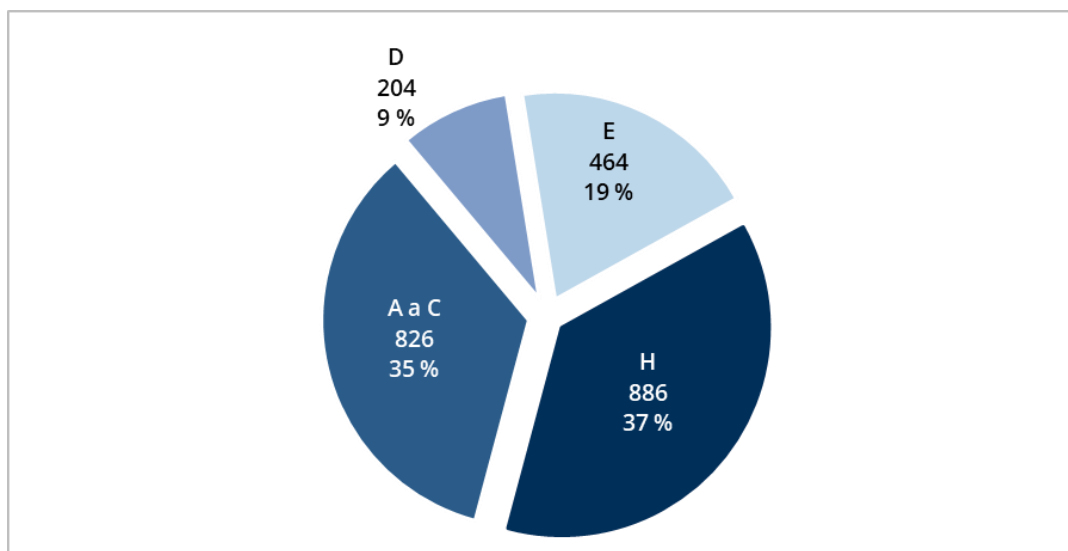

Notas:

- La Comisión de Administración Pública Internacional elabora la clasificación de los lugares de destino en función del nivel de dificultad de las condiciones de vida y de trabajo. La categoría H corresponde a lugares de destino en que hay sedes o lugares de parecidas características. Los demás lugares de destino se designan con arreglo a una clasificación que va de A a E, en la que A corresponde a los lugares de destino con unas condiciones menos difíciles. Para determinar el grado de dificultad de las condiciones de vida y de trabajo, se toman en consideración la seguridad y la protección, la asistencia sanitaria, la vivienda, el clima, el grado de aislamiento y la disponibilidad de servicios y comodidades básicas.
- Las cifras no incluyen al personal en licencia sin sueldo ni al personal cedido en préstamo/en comisión de servicio a otros organismos.

Previsiones relativas a la jubilación del personal

5. En 2025 se jubilaron 31 miembros del personal internacional de categoría profesional. Entre 2026 y 2028, llegarán a la edad de jubilación obligatoria de 65 años 67 personas (2,8 %) de un total de 2.380 (véase la figura 3).

Figura 3: Número de miembros del personal internacional de categoría profesional que llegarán a la edad de jubilación obligatoria

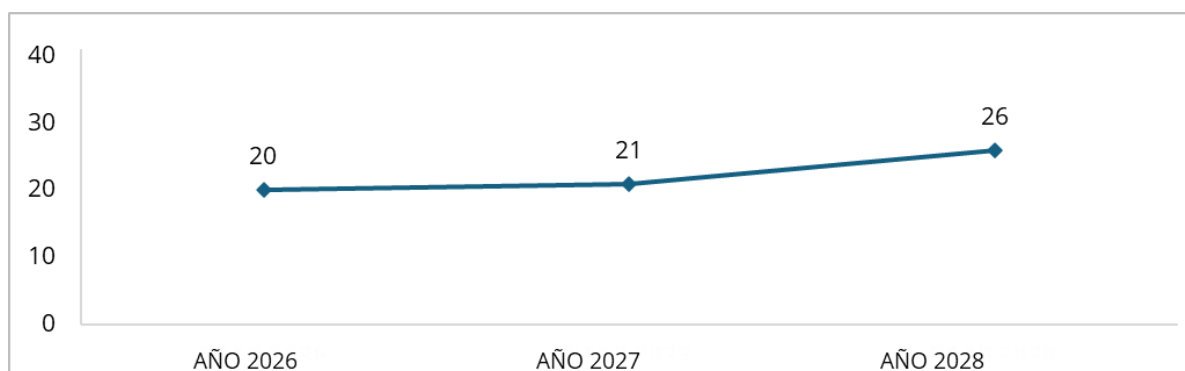

Edad media del personal

6. La edad media de los miembros del personal internacional de categoría profesional en el PMA es de 47,7 años (véase la figura 4).

Figura 4: Personal internacional de categoría profesional, por edad

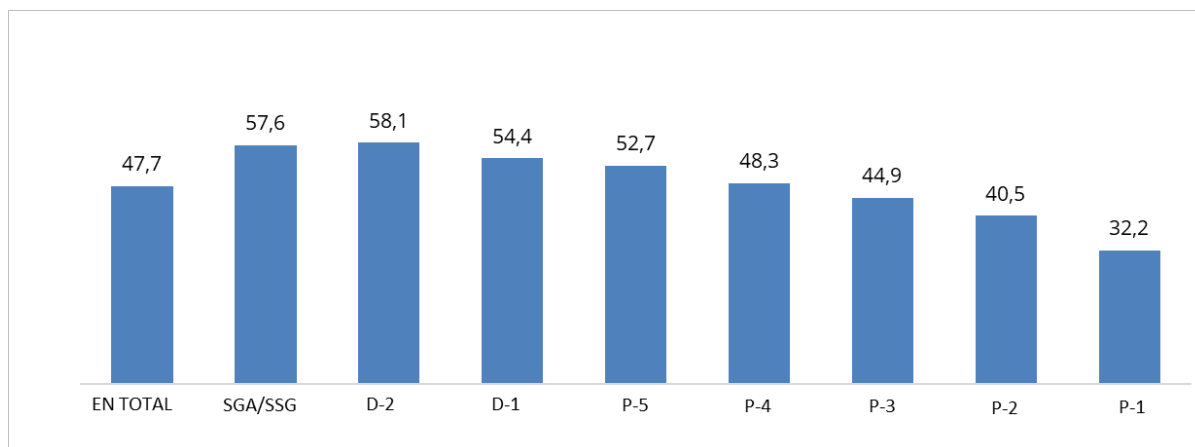

Estadísticas relativas a los oficiales profesionales subalternos

Representación de género y representación geográfica, por categoría y grado

7. El número total de OPS descendió en un 9 puntos porcentuales, pasando de 54 el 31 de diciembre de 2024 a 49 el 31 de diciembre de 2025.

CUADRO 4: NÚMERO DE OFICIALES PROFESIONALES SUBALTERNOS, POR SEXO Y REGIÓN GEOGRÁFICA					
	Total	Mujeres	Porcentaje de mujeres	Países en desarrollo	Porcentaje de países en desarrollo
2024	49	31	63,3	5	10,2
P-2	49	31	63,3	5	10,2
P-1	0	0	0,0	0	0,0
2023	54	35	64,8	6	11,1
P-2	54	35	64,8	6	11,1
P-1	0	0	0	0	0,0