



World Food Programme
Programme Alimentaire Mondial
Programa Mundial de Alimentos
برنامج الأغذية العالمي

Junta Ejecutiva

Período de sesiones anual
Roma, 24-28 de junio de 2024

Distribución: general

Tema 10 del programa

Fecha: 10 de mayo de 2024

WFP/EB.A/2024/10-E

Original: inglés

Asuntos administrativos y de gestión

Para información

Los documentos de la Junta Ejecutiva pueden consultarse en el sitio web del PMA (<https://executiveboard.wfp.org/es>).

Informe sobre las estadísticas relativas a la plantilla internacional de categoría profesional y categorías superiores al 31 de diciembre de 2023

Introducción

1. En el presente documento se facilita información sobre la composición de la plantilla del PMA por lo que se refiere al personal internacional de categoría profesional y categorías superiores con nombramientos continuos, de duración indefinida o de plazo fijo (mínimo de un año). Se consignan, asimismo, en el cuadro 4, las estadísticas relativas a los oficiales profesionales subalternos (OPS) que participan en las actividades del PMA. Salvo indicación en contrario, la información facilitada corresponde a la situación vigente al 31 de diciembre de 2023.

Coordinadoras del documento:

Sra. R. Gbinoba

Directora

Dirección de Recursos Humanos

Correo electrónico: robosa.gbinoba@wfp.org

Sra. M. Kavelj

Jefa

Subdirección de Tecnología y Análisis de Recursos Humanos

Correo electrónico: mirjana.kavelj@wfp.org

Estadísticas relativas al personal internacional de categoría profesional y categorías superiores

Representación de género y representación geográfica, por categoría y grado

2. El número total de miembros del personal internacional de categoría profesional, excluidos los OPS, aumentó en 14,3 puntos porcentuales, pasando de 2.265 al 31 de diciembre de 2022 a 2.589 al 31 de diciembre de 2023.

| CUADRO 1: NÚMERO DE MIEMBROS DEL PERSONAL INTERNACIONAL DE CATEGORÍA PROFESIONAL Y CATEGORÍAS SUPERIORES, POR SEXO Y REGIÓN GEOGRÁFICA | | | | | | |
|---|--------------|----------------|------------------------------|------------------------------|---|--------------------------|
| | Total | Mujeres | Porcentaje de mujeres | Países en desarrollo* | Porcentaje de países en desarrollo | Otros[†] |
| Al 31 de diciembre de 2023¹ | | | | | | |
| Miembros del personal | 2 589 | 1 226 | 47,4 | 1 291 | 49,9 | 1 |
| SGA** | 1 | 1 | 100,0 | 0 | 0,0 | 0 |
| SsG*** ¹ | 3 | 2 | 66,7 | 0 | 0,0 | 0 |
| D-2 | 55 | 17 | 30,9 | 19 | 34,5 | 0 |
| D-1 | 133 | 60 | 45,1 | 47 | 35,3 | 0 |
| P-5 | 399 | 178 | 44,6 | 153 | 38,3 | 0 |
| P-4 | 846 | 402 | 47,5 | 390 | 46,1 | 0 |
| P-3 | 927 | 441 | 47,6 | 538 | 58,0 | 1 |
| P-2 | 210 | 115 | 54,8 | 137 | 65,2 | 0 |
| P-1 | 15 | 10 | 66,7 | 7 | 46,7 | 0 |
| Al 31 de diciembre de 2022 | | | | | | |
| Miembros del personal | 2 265 | 1 057 | 46,7 | 1 096 | 48,4 | 1 |
| SGA** | 1 | 0 | 0,0 | 0 | 0,0 | 0 |
| SsG*** | 3 | 2 | 66,7 | 1 | 33,3 | 0 |
| D-2 | 56 | 15 | 26,8 | 16 | 28,6 | 0 |
| D-1 | 135 | 62 | 45,9 | 47 | 34,8 | 0 |
| P-5 | 396 | 173 | 43,7 | 154 | 38,9 | 0 |
| P-4 | 746 | 341 | 45,7 | 344 | 46,1 | 0 |
| P-3 | 771 | 373 | 48,4 | 445 | 57,7 | 1 |
| P-2 | 150 | 86 | 57,3 | 86 | 57,3 | 0 |
| P-1 | 7 | 5 | 71,4 | 3 | 42,9 | 0 |

* Nacionales de los países en desarrollo que se indican en el Apéndice A del Estatuto del PMA.

** Secretario General Adjunto.

*** Subsecretario General.

¹ Estas cifras no incluyen a los miembros del personal internacional de categoría profesional de la Capacidad Africana para la Gestión de Riesgos, administrada por el PMA. Debido a un cambio en los métodos de presentación de informes, las cifras al 31 de diciembre de 2023 no incluyen al personal en licencia sin sueldo ni al personal cedido en préstamo/en comisión de servicio a otros organismos.

[†] Incluye al personal del Estado de Palestina.

3. Al 31 de diciembre de 2023, la proporción de mujeres en el personal internacional de categoría profesional y categorías superiores (con exclusión de los OPS) era del 47,4 % (véase la figura 1).

Figura 1: Personal internacional de categoría profesional, por sexo y región geográfica (con exclusión de los oficiales profesionales subalternos)

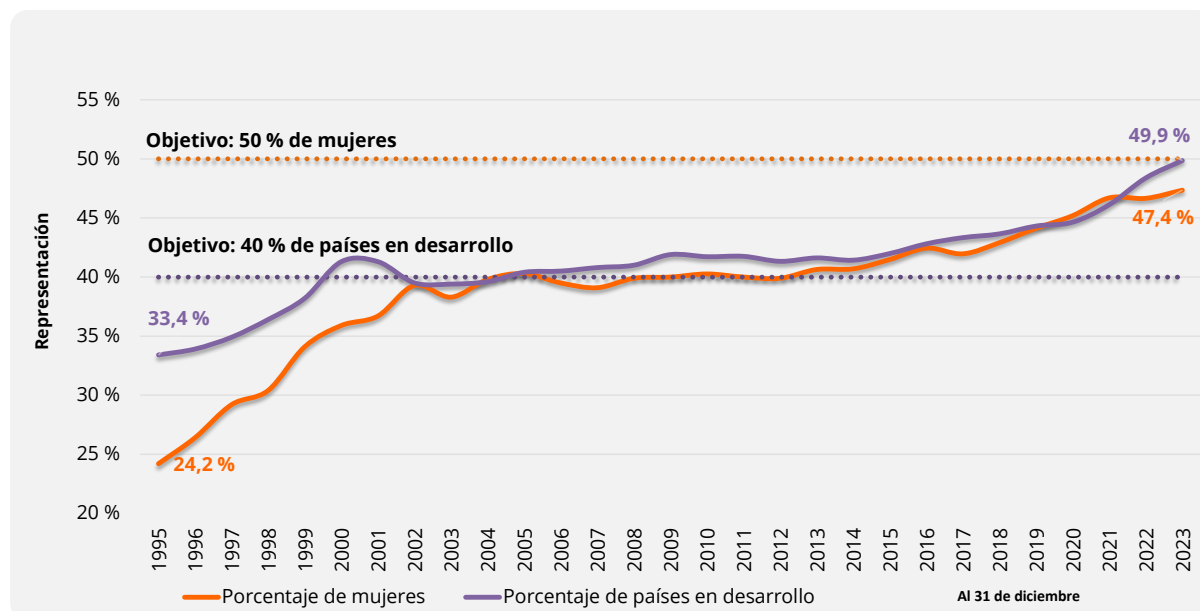

| CUADRO 2: DISTRIBUCIÓN GEOGRÁFICA POR REGIÓN CONFORME A LAS LISTAS UTILIZADAS PARA LAS ELECCIONES A LA JUNTA EJECUTIVA DEL PMA | | |
|---|--|-------------------|
| Desglose por región | Número de miembros del personal | Porcentaje |
| 1. Países en desarrollo | | |
| Lista A: África | 804 | 31,1 |
| Lista B: Asia y Oriente Medio | 352 | 13,6 |
| Lista C: América Latina y el Caribe | 135 | 5,2 |
| Total parcial | 1 291 | 49,9 |
| 2. Países económicamente desarrollados | | |
| Lista D: América del Norte, Australia, Europa Occidental, el Japón y Nueva Zelandia | 1 195 | 46,2 |
| Lista E: Europa Oriental | 102 | 3,9 |
| Total parcial | 1 297 | 50,1 |
| Otros* | 1 | 0,04 |
| Total general | 2 589 | |

* Incluye al personal del Estado de Palestina.

CUADRO 3: NÚMERO DE MIEMBROS DEL PERSONAL INTERNACIONAL DE CATEGORÍA PROFESIONAL Y CATEGORÍAS SUPERIORES, POR NACIONALIDAD, SEXO, CATEGORÍA Y GRADO

| Nacionalidad | Sexo | P-1 | P-2 | P-3 | P-4 | P-5 | D-1 | D-2 | SGA | SsG | Total |
|-----------------------------------|--------------|----------|----------|-----------|-----------|-----------|----------|----------|----------|-----|-----------|
| Afganistán | F | | | | 1 | | | | | | 1 |
| | M | 1 | 2 | 6 | 3 | 1 | | | | | 13 |
| | Total | 1 | 2 | 6 | 4 | 1 | | | | | 14 |
| Albania | F | | 1 | | 1 | 1 | | | | | 3 |
| | M | | | | 2 | | | | | | 2 |
| | Total | | 1 | | 3 | 1 | | | | | 5 |
| Alemania | F | 1 | 2 | 10 | 18 | 9 | | | 1 | | 41 |
| | M | 1 | 1 | 8 | 14 | 5 | 1 | 1 | | | 31 |
| | Total | 2 | 3 | 18 | 32 | 14 | 1 | 1 | 1 | | 72 |
| Angola | F | | | | 2 | | | | | | 2 |
| | M | | | | 1 | | | | | | 1 |
| | Total | | | | 3 | | | | | | 3 |
| Argelia | F | | | | 1 | 1 | 1 | | | | 3 |
| | M | | 1 | | 1 | 1 | | | | | 3 |
| | Total | | 1 | | 2 | 2 | 1 | | | | 6 |
| Argentina | F | | 1 | 1 | 2 | | | | | | 4 |
| | M | | | | 2 | | | | | | 2 |
| | Total | | 1 | 1 | 4 | | | | | | 6 |
| Armenia | F | | | 2 | 2 | | | | | | 4 |
| | M | | 1 | 1 | 1 | | | | | | 3 |
| | Total | | 1 | 3 | 3 | | | | | | 7 |
| Australia | F | | 1 | 5 | 11 | 1 | 1 | | | | 19 |
| | M | | | 2 | 7 | 3 | 2 | 2 | | | 16 |
| | Total | | 1 | 7 | 18 | 4 | 3 | 2 | | | 35 |
| Austria | F | | | 3 | | 2 | | | | | 5 |
| | M | | 1 | 1 | | 3 | 1 | 1 | | | 7 |
| | Total | | 1 | 4 | | 5 | 1 | 1 | | | 12 |
| Azerbaiyán | F | | 1 | | | | | | | | 1 |
| | M | | | | | | | | | | |
| | Total | | 1 | | | | | | | | 1 |
| Bangladesh | F | | | 3 | 2 | 1 | | | | | 6 |
| | M | | | 2 | 4 | | 1 | | | | 7 |
| | Total | | | 5 | 6 | 1 | 1 | | | | 13 |
| Bélgica | F | | | 4 | 1 | 4 | | 3 | | | 12 |
| | M | | | 5 | 10 | 6 | 2 | | | | 23 |
| | Total | | | 9 | 11 | 10 | 2 | 3 | | | 35 |
| Benin | F | | | 1 | 1 | 1 | | | | | 3 |
| | M | | 2 | 3 | 5 | 2 | | | | | 12 |
| | Total | | 2 | 4 | 6 | 3 | | | | | 15 |
| Bhután | F | | | | | | | | | | |
| | M | | | 1 | | | 1 | | | | 2 |
| | Total | | | 1 | | | 1 | | | | 2 |
| Bolivia (Estado Plurinacional de) | F | | | 2 | | | 1 | | | | 3 |
| | M | | | 1 | 1 | | | | | | 2 |
| | Total | | | 3 | 1 | | 1 | | | | 5 |

CUADRO 3: NÚMERO DE MIEMBROS DEL PERSONAL INTERNACIONAL DE CATEGORÍA PROFESIONAL Y CATEGORÍAS SUPERIORES, POR NACIONALIDAD, SEXO, CATEGORÍA Y GRADO

| Nacionalidad | Sexo | P-1 | P-2 | P-3 | P-4 | P-5 | D-1 | D-2 | SGA | SsG | Total |
|----------------------|--------------|-----|-----|-----|-----|-----|-----|-----|-----|-----|-------|
| Bosnia y Herzegovina | F | | 1 | 1 | | | 3 | | | | 5 |
| | M | | 1 | 1 | | | | | | | 2 |
| | Total | | 2 | 2 | | | 3 | | | | 7 |
| Botswana | F | | | | 1 | 1 | | | | | 2 |
| | M | | | | | | | 1 | | | 1 |
| | Total | | | | 1 | 1 | | 1 | | | 3 |
| Brasil | F | 1 | 4 | 4 | 3 | 1 | | | | | 13 |
| | M | 1 | 4 | 3 | 5 | 2 | | 2 | | | 17 |
| | Total | 2 | 8 | 7 | 8 | 3 | | 2 | | | 30 |
| Bulgaria | F | | 1 | 2 | | | | | | | 3 |
| | M | | | | | 1 | | | | | 1 |
| | Total | | 1 | 2 | | 1 | | | | | 4 |
| Burkina Faso | F | | | 2 | 1 | | | | | | 3 |
| | M | | | 10 | 6 | 3 | 1 | | | | 20 |
| | Total | | | 12 | 7 | 3 | 1 | | | | 23 |
| Burundi | F | | | 2 | 2 | 2 | | | | | 6 |
| | M | | 2 | 3 | 5 | 1 | | 1 | | | 12 |
| | Total | | 2 | 5 | 7 | 3 | | 1 | | | 18 |
| Cabo Verde | F | | | | | | | | | | |
| | M | | | 2 | | 1 | | | | | 3 |
| | Total | | | 2 | | 1 | | | | | 3 |
| Camerún | F | | 4 | 2 | 2 | 5 | 1 | | | | 14 |
| | M | 1 | 3 | 11 | 7 | 1 | 1 | 1 | | | 25 |
| | Total | 1 | 7 | 13 | 9 | 6 | 2 | 1 | | | 39 |
| Camboya | F | | | 1 | | | | | | | 1 |
| | M | | | | | | | | | | |
| | Total | | | 1 | | | | | | | 1 |
| Canadá | F | | 2 | 19 | 17 | 15 | 2 | | | | 55 |
| | M | | | 7 | 11 | 7 | 5 | 3 | | | 33 |
| | Total | | 2 | 26 | 28 | 22 | 7 | 3 | | | 88 |
| Chad | F | | 1 | 1 | 1 | | | | | | 3 |
| | M | | 1 | 5 | 4 | | | | | | 10 |
| | Total | | 2 | 6 | 5 | | | | | | 13 |
| Chequia | F | | | 2 | 2 | | | | | | 4 |
| | M | | | | | | | | | | |
| | Total | | | 2 | 2 | | | | | | 4 |
| Chile | F | | | 1 | 1 | 1 | | | | | 3 |
| | M | | 1 | 1 | | | | | | | 2 |
| | Total | | 1 | 2 | 1 | 1 | | | | | 5 |
| China | F | 1 | | 3 | 4 | 2 | | | | | 10 |
| | M | | 1 | 3 | | 1 | | 2 | | | 7 |
| | Total | 1 | 1 | 6 | 4 | 3 | | 2 | | | 17 |
| Chipre | F | | | | | 1 | | | | | 1 |
| | M | | | 1 | | | | | | | 1 |
| | Total | | | 1 | | 1 | | | | | 2 |

CUADRO 3: NÚMERO DE MIEMBROS DEL PERSONAL INTERNACIONAL DE CATEGORÍA PROFESIONAL Y CATEGORÍAS SUPERIORES, POR NACIONALIDAD, SEXO, CATEGORÍA Y GRADO

| Nacionalidad | Sexo | P-1 | P-2 | P-3 | P-4 | P-5 | D-1 | D-2 | SGA | SsG | Total |
|---------------------|--------------|-----|-----|-----|-----|-----|-----|-----|-----|-----|-------|
| Colombia | F | | 2 | 5 | 2 | 1 | | | | | 10 |
| | M | | | 5 | 3 | 2 | | | | | 10 |
| | Total | | 2 | 10 | 5 | 3 | | | | | 20 |
| Côte d'Ivoire | F | | 1 | 1 | 1 | 1 | | | | | 4 |
| | M | | 1 | 11 | 5 | 3 | 1 | | | | 21 |
| | Total | | 2 | 12 | 6 | 4 | 1 | | | | 25 |
| Costa Rica | F | | | 1 | | | | | | | 1 |
| | M | | | | 1 | | | | | | 1 |
| | Total | | | 1 | 1 | | | | | | 2 |
| Croacia | F | | | 1 | | 1 | | | | | 2 |
| | M | | | 1 | | | | | | | 1 |
| | Total | | | 2 | | 1 | | | | | 3 |
| Cuba | F | | | 1 | | | | | | | 1 |
| | M | | | | | | | | | | |
| | Total | | | 1 | | | | | | | 1 |
| Dinamarca | F | | | 2 | 7 | 2 | | | | | 11 |
| | M | | | 1 | 4 | 3 | 4 | | | | 12 |
| | Total | | | 3 | 11 | 5 | 4 | | | | 23 |
| Djibouti | F | | | 1 | 1 | | | | | | 2 |
| | M | | | 2 | 1 | | | | | | 3 |
| | Total | | | 3 | 2 | | | | | | 5 |
| Ecuador | F | | | 1 | 2 | | 1 | | | | 4 |
| | M | | | 1 | 2 | | | | | | 3 |
| | Total | | | 2 | 4 | | 1 | | | | 7 |
| Egipto | F | | 1 | 6 | 4 | 1 | | | | | 12 |
| | M | | 1 | 9 | 8 | 1 | | | | | 19 |
| | Total | | 2 | 15 | 12 | 2 | | | | | 31 |
| El Salvador | F | | | 1 | | 1 | | | | | 2 |
| | M | | | 1 | | 1 | | | | | 2 |
| | Total | | | 2 | | 2 | | | | | 4 |
| Eritrea | F | | | 1 | 1 | 2 | 2 | | | | 6 |
| | M | | | 1 | 2 | | | | | | 3 |
| | Total | | | 2 | 3 | 2 | 2 | | | | 9 |
| Eslovaquia | F | | | | | | | | | | |
| | M | | | 1 | | | | | | | 1 |
| | Total | | | 1 | | | | | | | 1 |
| Eslovenia | F | | | | | | | | | | |
| | M | | | 1 | 1 | | 1 | | | | 3 |
| | Total | | | 1 | 1 | | 1 | | | | 3 |
| España | F | | 2 | 14 | 11 | 5 | 2 | 1 | | | 35 |
| | M | | 1 | 8 | 6 | 3 | 3 | | | | 21 |
| | Total | | 3 | 22 | 17 | 8 | 5 | 1 | | | 56 |
| Estado de Palestina | F | | | 1 | | | | | | | 1 |
| | M | | | | | | | | | | |
| | Total | | | 1 | | | | | | | 1 |

CUADRO 3: NÚMERO DE MIEMBROS DEL PERSONAL INTERNACIONAL DE CATEGORÍA PROFESIONAL Y CATEGORÍAS SUPERIORES, POR NACIONALIDAD, SEXO, CATEGORÍA Y GRADO

| Nacionalidad | Sexo | P-1 | P-2 | P-3 | P-4 | P-5 | D-1 | D-2 | SGA | SsG | Total |
|---------------------------|--------------|----------|-----------|-----------|-----------|-----------|-----------|----------|----------|----------|------------|
| Estados Unidos de América | F | 2 | 8 | 15 | 42 | 18 | 10 | 3 | 1 | 1 | 100 |
| | M | | 4 | 16 | 27 | 14 | 5 | 6 | | | 72 |
| | Total | 2 | 12 | 31 | 69 | 32 | 15 | 9 | 1 | 1 | 172 |
| Estonia | F | | | 2 | | | | | | | 2 |
| | M | | | | | | | | | | |
| | Total | | | 2 | | | | | | | 2 |
| Eswatini | F | | | 1 | | 1 | | | | | 2 |
| | M | | | | | | | | | | |
| | Total | | | 1 | | 1 | | | | | 2 |
| Etiopía | F | | 5 | 4 | 2 | 2 | 1 | | | | 14 |
| | M | | 1 | 25 | 4 | 2 | | | | | 32 |
| | Total | | 6 | 29 | 6 | 4 | 1 | | | | 46 |
| Federación de Rusia | F | | | 3 | 6 | | | | | | 9 |
| | M | 1 | | 1 | 3 | 1 | | | | | 6 |
| | Total | 1 | | 4 | 9 | 1 | | | | | 15 |
| Fiji | F | | | | | | | | | | |
| | M | | | | | 1 | | | | | 1 |
| | Total | | | | | 1 | | | | | 1 |
| Filipinas | F | | | 5 | 6 | 1 | | | | | 12 |
| | M | | | 4 | 4 | | 1 | | | | 9 |
| | Total | | | 9 | 10 | 1 | 1 | | | | 21 |
| Finlandia | F | | 1 | 2 | 6 | 1 | 1 | | | | 11 |
| | M | | | 1 | 1 | 1 | | | | | 3 |
| | Total | | 1 | 3 | 7 | 2 | 1 | | | | 14 |
| Francia | F | 1 | 5 | 21 | 23 | 10 | 3 | 1 | | | 64 |
| | M | | 1 | 13 | 25 | 24 | 2 | 2 | | | 67 |
| | Total | 1 | 6 | 34 | 48 | 34 | 5 | 3 | | | 131 |
| Gambia | F | | | | 2 | 1 | 1 | | | | 4 |
| | M | | | 1 | 1 | | | 1 | | | 3 |
| | Total | | | 1 | 3 | 1 | 1 | 1 | | | 7 |
| Georgia | F | | | | 3 | 1 | | | | | 4 |
| | M | | | 1 | 2 | 1 | | | | | 4 |
| | Total | | | 1 | 5 | 2 | | | | | 8 |
| Ghana | F | | 2 | 2 | 2 | | | | | | 6 |
| | M | | | 5 | 7 | 1 | 2 | 1 | | | 16 |
| | Total | | 2 | 7 | 9 | 1 | 2 | 1 | | | 22 |
| Grecia | F | | | 1 | 2 | 1 | | | | | 4 |
| | M | | | | | | | | | | |
| | Total | | | 1 | 2 | 1 | | | | | 4 |
| Guatemala | M | | | | | | 1 | | | | 1 |
| | Total | | | | | | 1 | | | | 1 |
| Guinea | F | | | | 1 | 1 | | | | | 2 |
| | M | | 1 | 3 | 1 | 2 | | | | | 7 |
| | Total | | 1 | 3 | 2 | 3 | | | | | 9 |

CUADRO 3: NÚMERO DE MIEMBROS DEL PERSONAL INTERNACIONAL DE CATEGORÍA PROFESIONAL Y CATEGORÍAS SUPERIORES, POR NACIONALIDAD, SEXO, CATEGORÍA Y GRADO

| Nacionalidad | Sexo | P-1 | P-2 | P-3 | P-4 | P-5 | D-1 | D-2 | SGA | SsG | Total |
|-------------------------------|--------------|-----|-----|-----|-----|-----|-----|-----|-----|-----|-------|
| Guinea-Bissau | F | | | | | | | | | | |
| | M | | | | 1 | | | | | | 1 |
| | Total | | | | 1 | | | | | | 1 |
| Guyana | F | | | 1 | | | | | | | 1 |
| | M | | | | | 1 | | | | | 1 |
| | Total | | | 1 | | 1 | | | | | 2 |
| Haití | F | | | 1 | 2 | 1 | | | | | 4 |
| | M | | | | | | | | | | |
| | Total | | | 1 | 2 | 1 | | | | | 4 |
| Honduras | F | | | 2 | 1 | | | | | | 3 |
| | M | | | 1 | 2 | 1 | | | | | 4 |
| | Total | | | 3 | 3 | 1 | | | | | 7 |
| Hungría | F | | 1 | 2 | 1 | | | | | | 4 |
| | M | | | | | | | | | | |
| | Total | | 1 | 2 | 1 | | | | | | 4 |
| India | F | | 1 | 5 | 6 | 3 | | | | | 15 |
| | M | | 1 | | 6 | 4 | 3 | | | | 14 |
| | Total | | 2 | 5 | 12 | 7 | 3 | | | | 29 |
| Indonesia | F | | | 4 | 1 | | | | | | 5 |
| | M | | 1 | 2 | | | | | | | 3 |
| | Total | | 1 | 6 | 1 | | | | | | 8 |
| Irán (República Islámica del) | F | | | | 1 | | | | | | 1 |
| | M | | | | | | | | | | |
| | Total | | | | 1 | | | | | | 1 |
| Iraq | F | | | 1 | 2 | 1 | 1 | | | | 5 |
| | M | | 2 | 3 | 4 | 1 | | | | | 10 |
| | Total | | 2 | 4 | 6 | 2 | 1 | | | | 15 |
| Irlanda | F | | | 2 | 7 | 2 | | 1 | | | 12 |
| | M | | | 3 | 3 | 7 | 2 | 1 | | | 16 |
| | Total | | | 5 | 10 | 9 | 2 | 2 | | | 28 |
| Israel | F | | | | 1 | | | | | | 1 |
| | M | | | 1 | | | | | | | 1 |
| | Total | | | 1 | 1 | | | | | | 2 |
| Italia | F | 2 | 13 | 55 | 41 | 11 | 5 | | | | 127 |
| | M | | 7 | 39 | 31 | 24 | 6 | 1 | | | 108 |
| | Total | 2 | 20 | 94 | 72 | 35 | 11 | 1 | | | 235 |
| Jamaica | F | | | | 1 | | 1 | | | | 2 |
| | M | | | | | | | | | | |
| | Total | | | | 1 | | 1 | | | | 2 |
| Japón | F | | 1 | 16 | 11 | 8 | 1 | 1 | | | 38 |
| | M | | 2 | 5 | 10 | 2 | 1 | | | | 20 |
| | Total | | 3 | 21 | 21 | 10 | 2 | 1 | | | 58 |
| Jordania | F | | 1 | 2 | | | | | | | 3 |
| | M | | 3 | 6 | 4 | 1 | 2 | 1 | | | 17 |
| | Total | | 4 | 8 | 4 | 1 | 2 | 1 | | | 20 |

CUADRO 3: NÚMERO DE MIEMBROS DEL PERSONAL INTERNACIONAL DE CATEGORÍA PROFESIONAL Y CATEGORÍAS SUPERIORES, POR NACIONALIDAD, SEXO, CATEGORÍA Y GRADO

| Nacionalidad | Sexo | P-1 | P-2 | P-3 | P-4 | P-5 | D-1 | D-2 | SGA | SsG | Total |
|---------------------|--------------|-----|-----|-----|-----|-----|-----|-----|-----|-----|-------|
| Kazajstán | F | | 1 | | | | | | | | 1 |
| | M | | | | | | | | | | |
| | Total | | 1 | | | | | | | | 1 |
| Kenya | F | | 2 | 36 | 25 | 5 | 3 | | | | 71 |
| | M | | 4 | 24 | 16 | 7 | 1 | | | | 52 |
| | Total | | 6 | 60 | 41 | 12 | 4 | | | | 123 |
| Kirguistán | F | | | 1 | 2 | | | | | | 3 |
| | M | | | 1 | | | | | | | 1 |
| | Total | | | 2 | 2 | | | | | | 4 |
| Líbano | F | | 2 | 8 | 6 | | | | | | 16 |
| | M | | 1 | 6 | 2 | 1 | | | | | 10 |
| | Total | | 3 | 14 | 8 | 1 | | | | | 26 |
| Liberia | F | | | | 1 | | | | | | 1 |
| | M | | | 2 | 2 | 1 | | | | | 5 |
| | Total | | | 2 | 3 | 1 | | | | | 6 |
| Libia | F | | | | | 1 | | | | | 1 |
| | M | | | | | | | | | | |
| | Total | | | | | 1 | | | | | 1 |
| Lituania | F | | | 1 | 1 | 1 | | | | | 3 |
| | M | | | | | | | | | | |
| | Total | | | 1 | 1 | 1 | | | | | 3 |
| Luxemburgo | F | | | | | | | | | | |
| | M | | | 1 | | | | | | | 1 |
| | Total | | | 1 | | | | | | | 1 |
| Macedonia del Norte | F | | | | | 1 | | | | | 1 |
| | M | | | 1 | 1 | | 1 | | | | 3 |
| | Total | | | 1 | 1 | 1 | 1 | | | | 4 |
| Madagascar | F | | | 3 | 2 | | | | | | 5 |
| | M | | | 1 | 1 | | | | | | 2 |
| | Total | | | 4 | 3 | | | | | | 7 |
| Malasia | F | | 1 | | | | | | | | 1 |
| | M | | 1 | | 1 | | | | | | 2 |
| | Total | | 2 | | 1 | | | | | | 3 |
| Malawi | F | | 1 | 4 | 1 | | | | | | 6 |
| | M | | | 5 | 1 | | | | | | 6 |
| | Total | | 1 | 9 | 2 | | | | | | 12 |
| Malí | F | | | 2 | | 1 | | | | | 3 |
| | M | | | 4 | 3 | 1 | 1 | | | | 9 |
| | Total | | | 6 | 3 | 2 | 1 | | | | 12 |
| Marruecos | F | | 1 | 1 | | | | | | | 2 |
| | M | | | | | | | | | | |
| | Total | | 1 | 1 | | | | | | | 2 |
| Mauricio | F | | | | | 1 | | | | | 1 |
| | M | | | | 1 | | | | | | 1 |
| | Total | | | | 1 | 1 | | | | | 2 |

CUADRO 3: NÚMERO DE MIEMBROS DEL PERSONAL INTERNACIONAL DE CATEGORÍA PROFESIONAL Y CATEGORÍAS SUPERIORES, POR NACIONALIDAD, SEXO, CATEGORÍA Y GRADO

| Nacionalidad | Sexo | P-1 | P-2 | P-3 | P-4 | P-5 | D-1 | D-2 | SGA | SsG | Total |
|----------------|--------------|-----|-----|-----|-----|-----|-----|-----|-----|-----|-------|
| Mauritania | F | | | | | | | | | | |
| | M | | | 1 | 2 | | | | | | 3 |
| | Total | | | 1 | 2 | | | | | | 3 |
| México | F | | | 1 | 1 | | | | | | 2 |
| | M | | | | 1 | 3 | | | | | 4 |
| | Total | | | 1 | 2 | 3 | | | | | 6 |
| Mongolia | F | | | 1 | | | | | | | 1 |
| | M | | | | | | | | | | |
| | Total | | | 1 | | | | | | | 1 |
| Montenegro | F | | | | | | | | | | |
| | M | | | | | 1 | | | | | 1 |
| | Total | | | | | 1 | | | | | 1 |
| Mozambique | F | | 1 | 2 | | 1 | | | | | 4 |
| | M | | 1 | | 2 | 1 | | | | | 4 |
| | Total | | 2 | 2 | 2 | 2 | | | | | 8 |
| Myanmar | F | | 1 | 3 | | | | | | | 4 |
| | M | | | 1 | | | | | | | 1 |
| | Total | | 1 | 4 | | | | | | | 5 |
| Namibia | F | | | | 1 | | | | | | 1 |
| | M | | | | | | | | | | |
| | Total | | | | 1 | | | | | | 1 |
| Nepal | F | | | 5 | 2 | | | | | | 7 |
| | M | | 2 | 9 | 4 | 2 | | | | | 17 |
| | Total | | 2 | 14 | 6 | 2 | | | | | 24 |
| Nicaragua | F | | 1 | 1 | 3 | 1 | | | | | 6 |
| | M | | 1 | | | | 1 | | | | 2 |
| | Total | | 2 | 1 | 3 | 1 | 1 | | | | 8 |
| Níger | F | | | | | | 1 | | | | 1 |
| | M | | 2 | 9 | 3 | 2 | | | | | 16 |
| | Total | | 2 | 9 | 3 | 2 | 1 | | | | 17 |
| Nigeria | F | | 1 | 4 | 1 | 1 | 2 | | | | 9 |
| | M | | 1 | 3 | 3 | 1 | | | | | 8 |
| | Total | | 2 | 7 | 4 | 2 | 2 | | | | 17 |
| Noruega | F | | | 1 | | | | | | | 1 |
| | M | | | 1 | | 1 | | | | | 2 |
| | Total | | | 2 | | 1 | | | | | 3 |
| Nueva Zelandia | F | | | 1 | | 3 | | | | | 4 |
| | M | | | 2 | 1 | 2 | | | | | 5 |
| | Total | | | 3 | 1 | 5 | | | | | 9 |
| Otro - Yu | F | | | | | | | | | | |
| | M | | | | 1 | 1 | | | | | 2 |
| | Total | | | | 1 | 1 | | | | | 2 |
| Países Bajos | F | | 3 | 7 | 5 | 2 | 3 | 1 | | | 21 |
| | M | | | 5 | 5 | 2 | 1 | 1 | | | 14 |
| | Total | | 3 | 12 | 10 | 4 | 4 | 2 | | | 35 |

CUADRO 3: NÚMERO DE MIEMBROS DEL PERSONAL INTERNACIONAL DE CATEGORÍA PROFESIONAL Y CATEGORÍAS SUPERIORES, POR NACIONALIDAD, SEXO, CATEGORÍA Y GRADO

| Nacionalidad | Sexo | P-1 | P-2 | P-3 | P-4 | P-5 | D-1 | D-2 | SGA | SsG | Total |
|---|--------------|-----|-----|-----|-----|-----|-----|-----|-----|-----|-------|
| Pakistán | F | | 4 | 2 | 1 | | 1 | | | | 8 |
| | M | | 2 | 22 | 15 | 8 | 1 | | | | 48 |
| | Total | | 6 | 24 | 16 | 8 | 2 | | | | 56 |
| Panamá | F | | | | 2 | | | | | | 2 |
| | M | | | 1 | 1 | | | | | | 2 |
| | Total | | | 1 | 3 | | | | | | 4 |
| Perú | F | | 1 | 3 | | 1 | | | | | 5 |
| | M | | | | 1 | | | | | | 1 |
| | Total | | 1 | 3 | 1 | 1 | | | | | 6 |
| Polonia | F | | | | 2 | 1 | | | | | 3 |
| | M | | 1 | | | | 1 | | | | 2 |
| | Total | | 1 | | 2 | 1 | 1 | | | | 5 |
| Portugal | F | | 1 | 2 | 2 | 5 | 1 | | | | 11 |
| | M | | 1 | 5 | 1 | 1 | 1 | | | | 9 |
| | Total | | 2 | 7 | 3 | 6 | 2 | | | | 20 |
| Reino Unido Reino Unido de Gran Bretaña e Irlanda del Norte | F | | 5 | 18 | 18 | 6 | 2 | 1 | | | 50 |
| | M | | 1 | 13 | 24 | 10 | 6 | 5 | | | 59 |
| | Total | | 6 | 31 | 42 | 16 | 8 | 6 | | | 109 |
| República Árabe Siria | F | | 1 | 9 | 2 | | 1 | | | | 13 |
| | M | | 3 | 7 | 5 | 1 | | | | | 16 |
| | Total | | 4 | 16 | 7 | 1 | 1 | | | | 29 |
| República Centroafricana | F | | | | | | | | | | |
| | M | | | 2 | | | | | | | 2 |
| | Total | | | 2 | | | | | | | 2 |
| República de Corea | F | | 1 | 5 | 1 | 2 | | 1 | | | 10 |
| | M | | 2 | 3 | 1 | 1 | | | | | 7 |
| | Total | | 3 | 8 | 2 | 3 | | 1 | | | 17 |
| República del Congo | F | 1 | | | | | | | | | 1 |
| | M | | | | 1 | | 1 | | | | 2 |
| | Total | 1 | | | 1 | | 1 | | | | 3 |
| República de Moldova | F | | | | | | | | | | |
| | M | | | 1 | | | | | | | 1 |
| | Total | | | 1 | | | | | | | 1 |
| República Democrática del Congo | F | | 1 | 3 | 2 | 1 | | | | | 7 |
| | M | | 3 | 9 | 8 | 2 | | | | | 22 |
| | Total | | 4 | 12 | 10 | 3 | | | | | 29 |
| República Dominicana | F | | 1 | 2 | | | | | | | 3 |
| | M | | | 1 | 1 | | | | | | 2 |
| | Total | | 1 | 3 | 1 | | | | | | 5 |
| República Popular Democrática de Corea | F | | | | | | | | | | |
| | M | | | | 1 | | | | | | 1 |
| | Total | | | | 1 | | | | | | 1 |
| República Unida de Tanzania | F | | | 2 | | 1 | | | | | 3 |
| | M | | | 1 | 2 | | | | | | 3 |
| | Total | | | 3 | 2 | 1 | | | | | 6 |

CUADRO 3: NÚMERO DE MIEMBROS DEL PERSONAL INTERNACIONAL DE CATEGORÍA PROFESIONAL Y CATEGORÍAS SUPERIORES, POR NACIONALIDAD, SEXO, CATEGORÍA Y GRADO

| Nacionalidad | Sexo | P-1 | P-2 | P-3 | P-4 | P-5 | D-1 | D-2 | SGA | SsG | Total |
|---------------|--------------|-----|-----|-----|-----|-----|-----|-----|-----|-----|-------|
| Rumania | F | | | 1 | | | | | | | 1 |
| | M | | | 2 | 1 | | | | | | 3 |
| | Total | | | 3 | 1 | | | | | | 4 |
| Rwanda | F | | 3 | 4 | 1 | | | | | | 8 |
| | M | | 4 | 5 | 5 | 3 | 1 | | | | 18 |
| | Total | | 7 | 9 | 6 | 3 | 1 | | | | 26 |
| Samoa | F | | | | | | | | | | |
| | M | | | | | 1 | | | | | 1 |
| | Total | | | | | 1 | | | | | 1 |
| Senegal | F | | 1 | 8 | 3 | 2 | | 1 | | | 15 |
| | M | | 1 | 10 | 4 | 5 | | | | | 20 |
| | Total | | 2 | 18 | 7 | 7 | | 1 | | | 35 |
| Serbia | F | | | 2 | | | 1 | | | | 3 |
| | M | | | 1 | 1 | 2 | | | | | 4 |
| | Total | | | 3 | 1 | 2 | 1 | | | | 7 |
| Sierra Leona | F | | | | 1 | 1 | | | | | 2 |
| | M | | | 2 | 1 | 1 | 1 | 1 | | | 6 |
| | Total | | | 2 | 2 | 2 | 1 | 1 | | | 8 |
| Singapur | F | | | | | | 1 | | | | 1 |
| | M | | | | | | | | | | |
| | Total | | | | | | 1 | | | | 1 |
| Somalia | F | | | | | | | 1 | | | 1 |
| | M | | | 3 | 1 | 2 | | 1 | | | 7 |
| | Total | | | 3 | 1 | 2 | | 2 | | | 8 |
| Sri Lanka | F | | | | 1 | | | | | | 1 |
| | M | | | 1 | 1 | | | | | | 2 |
| | Total | | | 1 | 2 | | | | | | 3 |
| Sudáfrica | F | | | 3 | 5 | | | | | | 8 |
| | M | | | 4 | 3 | 3 | 2 | | | | 12 |
| | Total | | | 7 | 8 | 3 | 2 | | | | 20 |
| Sudán | F | | 1 | 3 | 1 | 1 | | | | | 6 |
| | M | | 6 | 6 | 9 | 2 | 1 | 1 | | | 25 |
| | Total | | 7 | 9 | 10 | 3 | 1 | 1 | | | 31 |
| Sudán del Sur | F | 1 | | 1 | | | | | | | 2 |
| | M | | 1 | 3 | | | | | | | 4 |
| | Total | 1 | 1 | 4 | | | | | | | 6 |
| Suecia | F | | 1 | 2 | 3 | 2 | | | | | 8 |
| | M | | | 5 | 5 | 2 | 2 | | 1 | | 15 |
| | Total | | 1 | 7 | 8 | 4 | 2 | | 1 | | 23 |
| Suiza | F | | | 3 | 5 | 1 | | 1 | | | 10 |
| | M | | | 3 | 2 | 2 | 2 | | | | 9 |
| | Total | | | 6 | 7 | 3 | 2 | 1 | | | 19 |
| Tailandia | F | | 2 | 1 | 3 | 3 | | | | | 9 |
| | M | | | | | | | | | | |
| | Total | | 2 | 1 | 3 | 3 | | | | | 9 |

CUADRO 3: NÚMERO DE MIEMBROS DEL PERSONAL INTERNACIONAL DE CATEGORÍA PROFESIONAL Y CATEGORÍAS SUPERIORES, POR NACIONALIDAD, SEXO, CATEGORÍA Y GRADO

| Nacionalidad | Sexo | P-1 | P-2 | P-3 | P-4 | P-5 | D-1 | D-2 | SGA | SsG | Total |
|--------------------------------------|--------------|-----|-----|-----|-----|-----|-----|-----|-----|-----|-------|
| Tayikistán | F | | | 1 | 2 | | | | | | 3 |
| | M | | 2 | 5 | 1 | 1 | | | | | 9 |
| | Total | | 2 | 6 | 3 | 1 | | | | | 12 |
| Togo | F | | | | 1 | | | | | | 1 |
| | M | | | 3 | 2 | 2 | | 1 | | | 8 |
| | Total | | | 3 | 3 | 2 | | 1 | | | 9 |
| Trinidad y Tabago | F | | 1 | 1 | | | | | | | 2 |
| | M | | | | | | | | | | |
| | Total | | 1 | 1 | | | | | | | 2 |
| Túnez | F | | | | 1 | 1 | 1 | | | | 3 |
| | M | | | 2 | 3 | | | | | | 5 |
| | Total | | | 2 | 4 | 1 | 1 | | | | 8 |
| Türkiye | F | | 1 | 5 | 1 | | | | | | 7 |
| | M | | | | 1 | 1 | | | | | 2 |
| | Total | | 1 | 5 | 2 | 1 | | | | | 9 |
| Ucrania | F | | | | 1 | | 2 | | | | 3 |
| | M | | | 3 | 4 | 1 | | | | | 8 |
| | Total | | | 3 | 5 | 1 | 2 | | | | 11 |
| Uganda | F | | 6 | 8 | 9 | 4 | 1 | | | | 28 |
| | M | | 3 | 17 | 10 | 1 | 1 | | | | 32 |
| | Total | | 9 | 25 | 19 | 5 | 2 | | | | 60 |
| Uruguay | F | | 1 | 3 | | | | | | | 4 |
| | M | | | 1 | 1 | | | | | | 2 |
| | Total | | 1 | 4 | 1 | | | | | | 6 |
| Uzbekistán | F | | | 2 | | | | | | | 2 |
| | M | | | 1 | | | | | | | 1 |
| | Total | | | 3 | | | | | | | 3 |
| Venezuela (República Bolivariana de) | F | | | 1 | | | | | | | 1 |
| | M | | | 1 | | | | | | | 1 |
| | Total | | | 2 | | | | | | | 2 |
| Viet Nam | F | | 1 | | | | | | | | 1 |
| | M | | | | 1 | | | | | | 1 |
| | Total | | 1 | | 1 | | | | | | 2 |
| Yemen | F | | | | | | | | | | |
| | M | | 3 | 6 | 3 | | | | | | 12 |
| | Total | | 3 | 6 | 3 | | | | | | 12 |
| Zambia | F | | 1 | 2 | 2 | 1 | 1 | 1 | | | 8 |
| | M | | 2 | 1 | 5 | 2 | | | | | 10 |
| | Total | | 3 | 3 | 7 | 3 | 1 | 1 | | | 18 |
| Zimbabwe | F | | 3 | 8 | 6 | 2 | | | | | 19 |
| | M | | | 11 | 11 | 2 | | 1 | | | 25 |
| | Total | | 3 | 19 | 17 | 4 | | 1 | | | 44 |

Distribución del personal por nivel de dificultad de las condiciones de vida en el lugar de destino y por ubicación del lugar de destino

4. De los 2.589 miembros del personal internacional de categoría profesional, 715 (27,6 %) estaban destacados en lugares con condiciones de vida difíciles de las categorías D o E (véase la figura 2).

Figura 2: Personal internacional de categoría profesional según la clasificación por nivel de dificultad de las condiciones de vida en el lugar de destino (con exclusión de los oficiales profesionales subalternos)

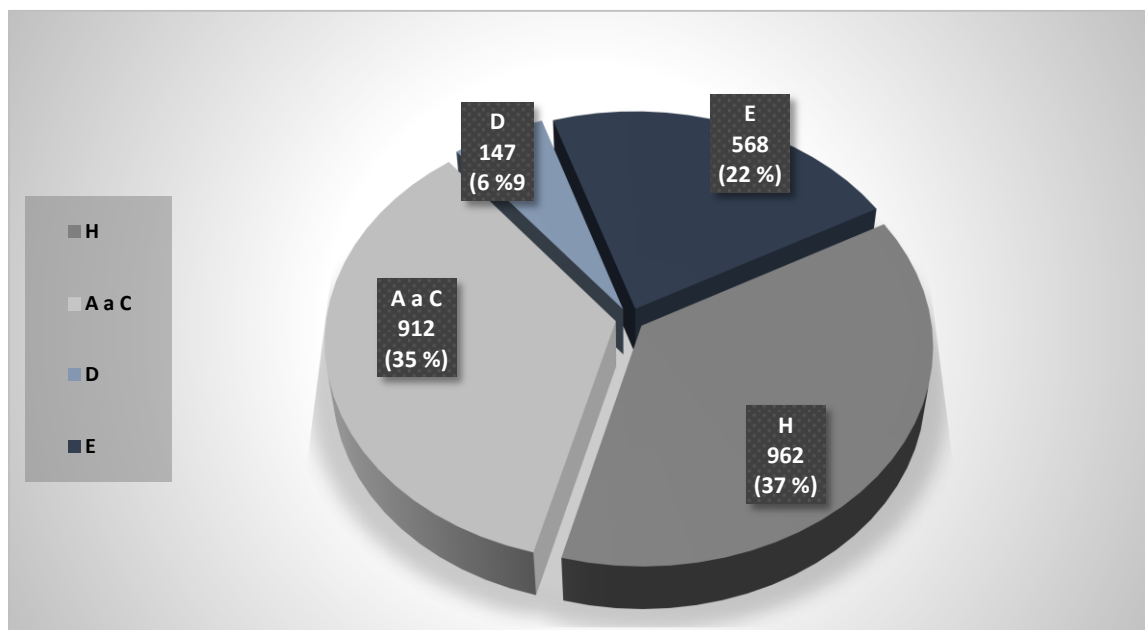

Notas:

- La Comisión de Administración Pública Internacional elabora la clasificación de los lugares de destino en función del nivel de dificultad de las condiciones de vida y de trabajo. La categoría H corresponde a lugares de destino en que hay sedes o lugares de parecidas características. Los demás lugares de destino se designan con arreglo a una clasificación que va de A a E, en la que A corresponde a los lugares de destino con unas condiciones menos difíciles. Para determinar el grado de dificultad de las condiciones de vida y de trabajo, se toman en consideración la seguridad y la protección, la asistencia sanitaria, la vivienda, el clima, el grado de aislamiento y la disponibilidad de servicios y comodidades básicas.
- Las cifras no incluyen al personal al personal en licencia sin sueldo ni al personal cedido en préstamo/en comisión de servicio a otros organismos.

Previsiones relativas a la jubilación del personal

5. En 2023 se jubilaron 30 miembros del personal internacional de categoría profesional. Entre 2024 y 2026, llegarán a la edad de jubilación obligatoria de 65 años 73 personas (2,8 %) de un total de 2.589 (véase la figura 3).

Figura 3: Número de miembros del personal internacional de categoría profesional que llegarán a la edad de jubilación obligatoria

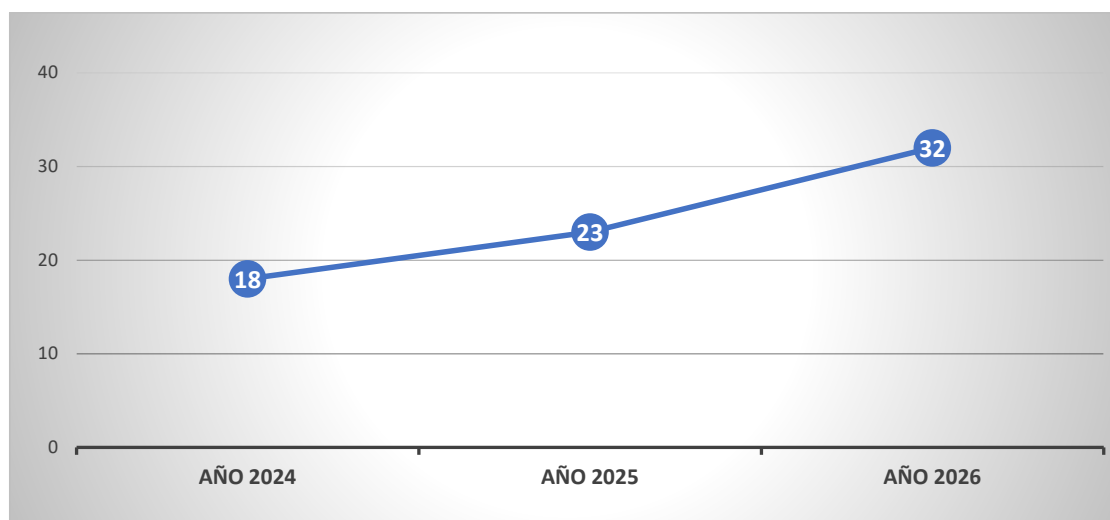

Edad media del personal

6. La edad media de los miembros del personal internacional de categoría profesional en el PMA es de 46,8 años (véase la figura 4).

Figura 4: Personal internacional de categoría profesional, por edad

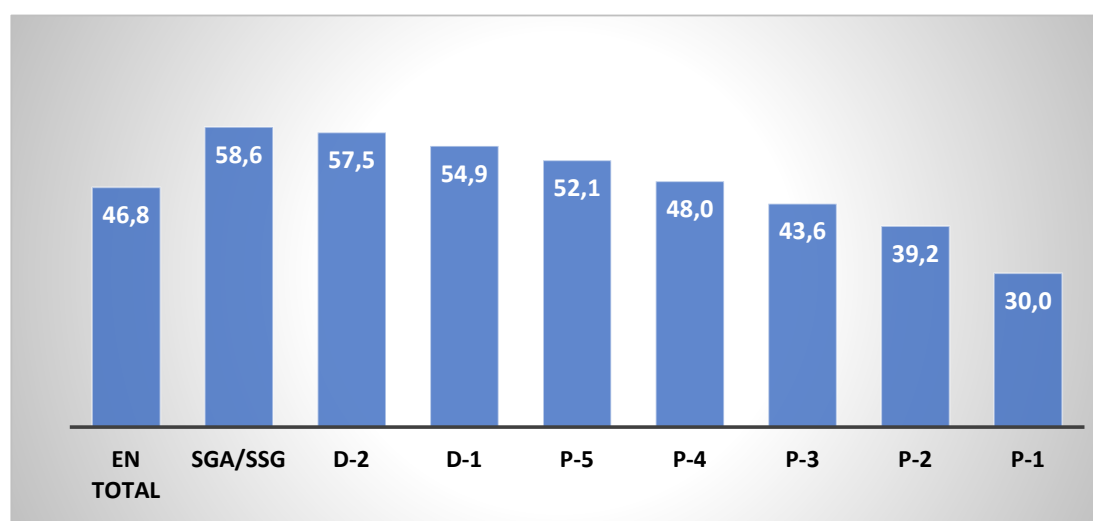

Estadísticas relativas a los oficiales profesionales subalternos

Representación de género y representación geográfica, por categoría y grado

7. El número total de OPS aumentó en un 27 %, pasando de 45 el 31 de diciembre de 2022 a 57 el 31 de diciembre de 2023.

| CUADRO 4: NÚMERO DE OFICIALES PROFESIONALES SUBALTERNOS, POR SEXO Y REGIÓN GEOGRÁFICA | | | | | |
|---|-----------|-----------|-----------------------|----------------------|------------------------------------|
| | Total | Mujeres | Porcentaje de mujeres | Países en desarrollo | Porcentaje de países en desarrollo |
| 2023 | 57 | 40 | 70,2 | 4 | 7,0 |
| P-2 | 55 | 38 | 69,1 | 3 | 5,5 |
| P-1 | 2 | 2 | 0,0 | 1 | 50,0 |
| 2022 | 45 | 29 | 64,4 | 1 | 2,2 |
| P-2 | 45 | 29 | 64,4 | 1 | 2,2 |
| P-1 | 0 | 0 | 0 | 0 | 0,0 |