

برنامج
الأغذية
العالمي



Programme
Alimentaire
Mondial

World
Food
Programme

Programa
Mundial
de Alimentos

**Tercer período de sesiones ordinario
de la Junta Ejecutiva**

Roma, 19 - 22 de octubre de 1998

PROYECTOS QUE REQUIEREN LA APROBACIÓN DE LA JUNTA EJECUTIVA

Tema 8 del programa

OPERACIÓN PROLONGADA DE SOCORRO Y RECUPERACIÓN CAMBOYA 6038.00

**Ayuda alimentaria para la
recuperación y rehabilitación en
Camboya**

CORRIGENDUM

En el cuadro de la primera página, la segunda línea "Costo total para el PMA" debe decir "40 915 340 dólares". En la tercera línea "Costo total" debe decir "41 271 465 dólares".

En la página siguiente se adjunta una versión revisada de los Anexos I y II.

Asimismo se adjunta un mapa de las zonas de economía alimentaria de Camboya seleccionadas, que no aparecía en el documento original.



Distribución: GENERAL

WFP/EB.3/98/8-B/2/Corr.1

12 octubre 1998

ORIGINAL: INGLÉS

Se ha publicado un número limitado de ejemplares de este documento. Por lo tanto, se ruega a los delegados y observadores que lo lleven consigo a las reuniones y se abstengan de pedir otros ejemplares.

ANEXO I

DESGLOSE DE LOS COSTOS DEL PROYECTO

	Cantidad (toneladas)	Costo medio por tonelada	Valor (dólares)
COSTOS PARA EL PMA			
A. Costos operacionales directos			
Producto ¹			
– Arroz	70 000	270	18 900
– Pescado	1 634	1 400	2 288
– Aceite	2 766	1 032	2 853
– Sal	704	210	1 478
Total de productos	75 104		24 519
Transporte externo y superintendencia			4 900
– TIAM		60	4 900
Total parcial de los costos operacionales directos			33 319
B. Costos de apoyo directo (véase el Anexo II para los detalles)			
Total parcial de los costos de apoyo directo			4 900
Total de los costos directos			38 219
C. Costos de apoyo indirecto (7,1 por ciento del total de los costos directos)			
Total parcial de los costos de apoyo indirecto			2 700
COSTOS TOTALES PARA EL PMA			40 919
COSTOS PARA EL GOBIERNO			
– Gastos del personal			112
– Gastos de oficina			154
– Gastos de transporte			89
COSTOS TOTALES PARA EL GOBIERNO			356
COSTOS TOTALES DEL PROYECTO (para el PMA y el Gobierno)			41 275

Los costos del PMA como porcentaje de los costos totales del proyecto: 99 por ciento

¹ Se trata de una cesta de alimentos teórica utilizada para fines de presupuestación y aprobación. La combinación exacta y las cantidades efectivas de productos que se suministrarán al proyecto pueden, al igual que en todos los productos asistidos por el PMA, variar con el tiempo según la disponibilidad de productos para el PMA y dentro del país receptor.



ANEXO II

NECESIDADES DE APOYO DIRECTO (en dólares)
--

Gastos del personal

Internacional	1 334 000
Voluntarios de las Naciones Unidas	84 000
Funcionarios profesionales nacionales	84 000
Consejeros internacionales y ASE	112 800
Personal local y temporero	1 002 600
Total parcial	2 617 400

Servicios de apoyo técnico

Evaluaciones de proyectos, estudios, encuestas	150 000
Evaluación de proyectos	49 000
Asesoramiento del MDR	446 000
Capacitación del personal de contraparte	37 500
Capacitación del personal del PMA	22 100
Total parcial	704 600

Viajes y dietas

Internacionales	44 000
En el país	216 000
Total parcial	260 000

Gastos de oficina

Alquiler de instalaciones	156 000
Servicios	68 000
Comunicaciones	90 000
Material de oficina	60 000
Reparación y mantenimiento de equipos	30 000
Total parcial	404 000

Funcionamiento de vehículos

Mantenimiento/combustible	115 000
Seguro	20 000
Total parcial	135 000

Equipos

Equipo de comunicaciones	30 000
Vehículos	54 000
Equipo de computadoras	64 000
Total parcial	148 000

Artículos no alimentarios

Materiales de construcción (caminos, riego, estanques)	560 000
Semillas	20 000
Herramientas, picos, hachas	15 000
Equipos pequeños (compactadores manuales, rodillos)	60 000
Supervisión técnica	65 000
Total parcial	720 000

TOTAL	4 989 000
--------------	------------------





Zonas de economía alimentaria de Camboya seleccionadas
Zonas de tierras bajas de secano, zonas de matorrales y bosques

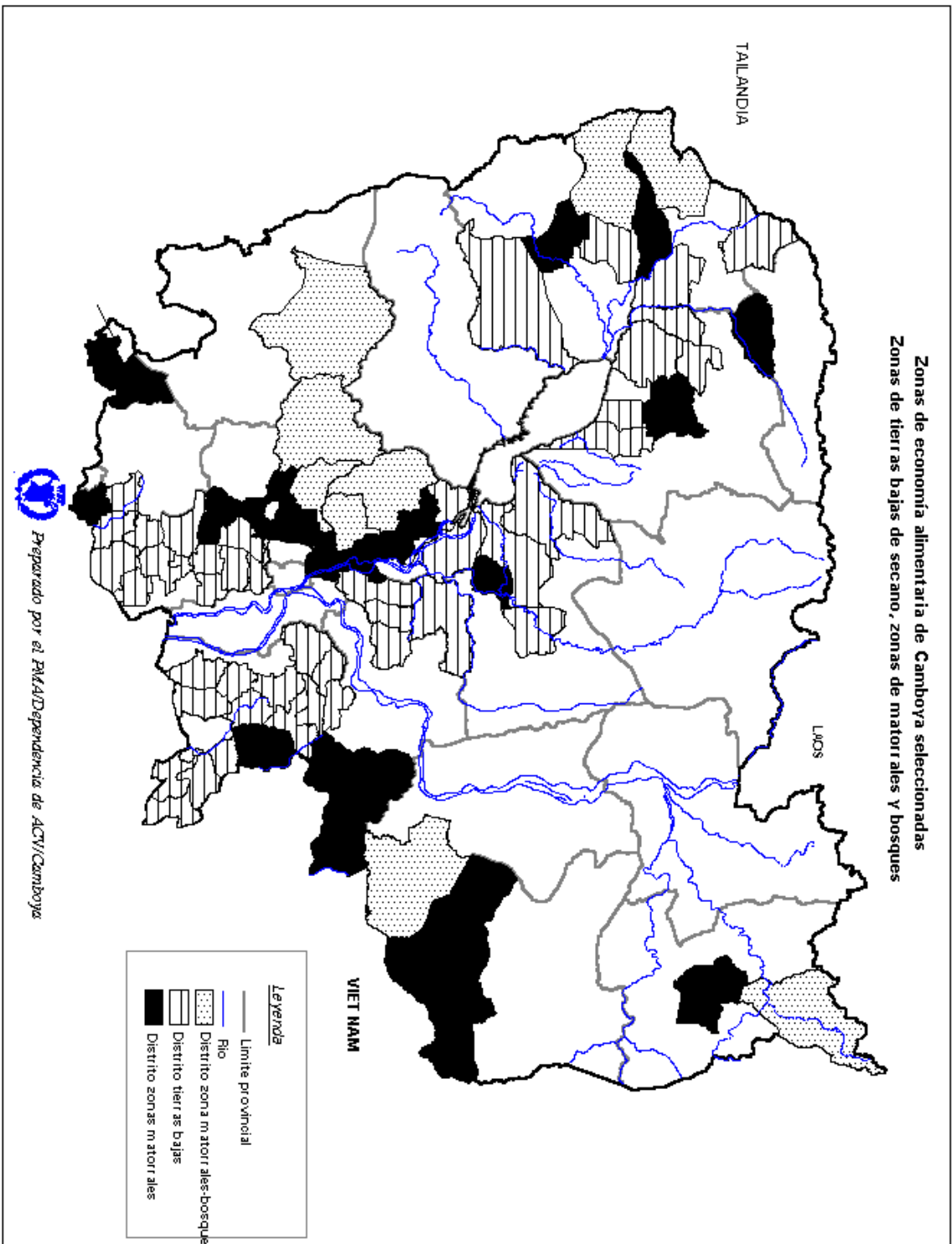

Legenda

	Limite provincial
	Rio
	Distrito zona matorrales-bosque
	Distrito tierras bajas
	Distrito zonas matorrales

