



World Food Programme  
Programme Alimentaire Mondial  
Programa Mundial de Alimentos  
برنامج الأغذية العالمي

## Junta Ejecutiva

Período de sesiones anual

Roma, 26-30 de junio de 2023

Distribución: general

Tema 10 del programa

Fecha: 18 de mayo de 2023

WFP/EB.A/2023/10-F

Original: inglés

Asuntos administrativos y de gestión

Para información

Los documentos de la Junta Ejecutiva pueden consultarse en el sitio web del PMA (<https://executiveboard.wfp.org/es>).

## Informe sobre las estadísticas relativas a la plantilla internacional de categoría profesional y categorías superiores al 31 de diciembre de 2022

### Introducción

1. En el presente documento se proporciona información sobre la composición de la plantilla del PMA por lo que se refiere al personal internacional de categoría profesional y categorías superiores con nombramientos de duración continua, indefinida o de plazo fijo (mínimo de un año). Se consignan, asimismo, en el cuadro 4, las estadísticas relativas a los oficiales profesionales subalternos (OPS) que participan en las actividades del PMA. Salvo indicación en contrario, la información facilitada corresponde a la situación vigente al 31 de diciembre de 2022.

### Estadísticas relativas al personal internacional de categoría profesional y categorías superiores

#### Representación de género y representación geográfica, por categoría y grado

2. El número total de miembros del personal internacional de categoría profesional, excluidos los OPS, aumentó en 20,4 puntos porcentuales, pasando de 1.882 al 31 de diciembre de 2021 a 2.265 al 31 de diciembre de 2022.

---

#### Coordinadoras del documento:

Sra. F. Asseged  
Directora interina

Dirección de Recursos Humanos

Correo electrónico: [fetlework.asseged@wfp.org](mailto:fetlework.asseged@wfp.org)

Sra. M. Kavelj

Jefa

Subdirección de Tecnología y Análisis de Recursos Humanos

Correo electrónico: [mirjana.kavelj@wfp.org](mailto:mirjana.kavelj@wfp.org)

<b>CUADRO 1: NÚMERO DE MIEMBROS DEL PERSONAL INTERNACIONAL DE CATEGORÍA PROFESIONAL Y CATEGORÍAS SUPERIORES, POR SEXO Y REGIÓN GEOGRÁFICA</b>						
	<b>Total</b>	<b>Mujeres</b>	<b>Porcentaje de mujeres</b>	<b>Países en desarrollo*</b>	<b>Porcentaje de países en desarrollo</b>	<b>Otros<sup>†</sup></b>
<b>Al 31 de diciembre de 2022<sup>1</sup></b>						
<b>Miembros del personal</b>	<b>2 265</b>	<b>1 057</b>	<b>46,7</b>	<b>1 096</b>	<b>48,4</b>	<b>1</b>
SGA**	1	0	0,0	0	0,0	0
SsG*** <sup>1</sup>	3	2	66,7	1	33,3	0
D-2	56	15	26,8	16	28,6	0
D-1	135	62	45,9	47	34,8	0
P-5	396	173	43,7	154	38,9	0
P-4	746	341	45,7	344	46,1	0
P-3	771	373	48,4	445	57,7	1
P-2	150	86	57,3	86	57,3	0
P-1	7	5	71,4	3	42,9	0
<b>Al 31 de diciembre de 2021<sup>1</sup></b>						
<b>Miembros del personal</b>	<b>1 882</b>	<b>879</b>	<b>46,7</b>	<b>868</b>	<b>46,1</b>	<b>1</b>
SGA**	1	0	0,0	0	0,0	0
SsG*** <sup>1</sup>	5	3	60,0	3	60,0	0
D-2	56	16	28,6	18	32,1	0
D-1	132	64	48,5	43	32,6	0
P-5	359	150	41,8	139	38,7	0
P-4	644	292	45,3	287	44,6	0
P-3	600	300	50,0	333	55,5	1
P-2	84	53	63,1	44	52,4	0
P-1	1	1	100,0	1	100,0	0

\* Nacionales de países en desarrollo.

\*\* Secretario General Adjunto.

\*\*\* Subsecretario General.

<sup>1</sup> Estas cifras no incluyen a los miembros del personal internacional de categoría profesional de la Capacidad Africana para la Gestión de Riesgos, administrada por el PMA.

<sup>†</sup> Incluye al personal del Estado de Palestina.

3. Al 31 de diciembre de 2022, la proporción de mujeres en el personal internacional de categoría profesional y categorías superiores (con exclusión de los OPS) era del 46,7 % (véase la figura 1).

**Figura 1: Personal internacional de categoría profesional, por sexo y región geográfica (con exclusión de los oficiales profesionales subalternos)**

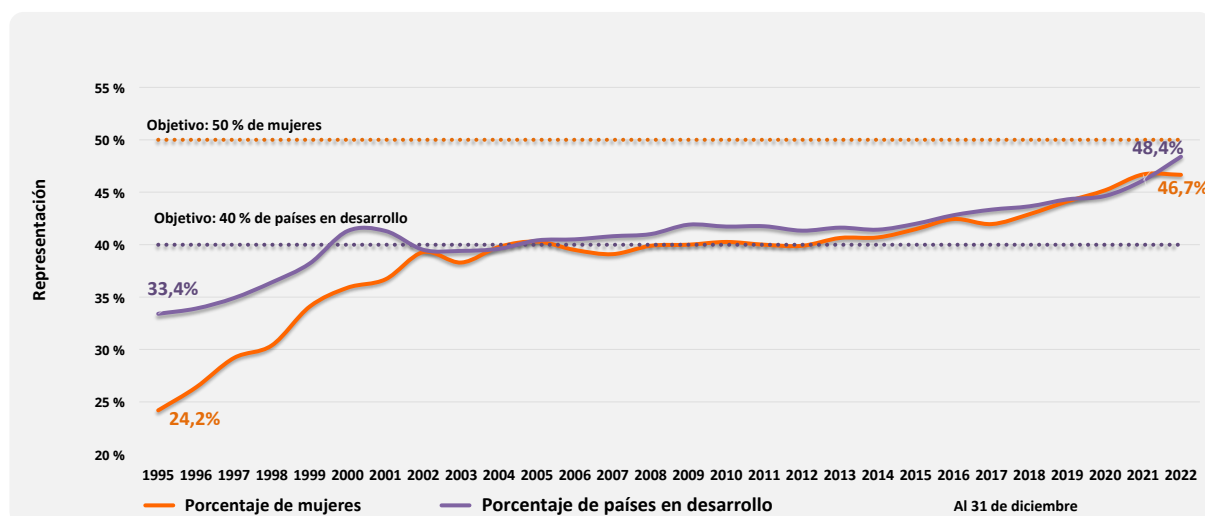

**CUADRO 2: DISTRIBUCIÓN GEOGRÁFICA POR REGIÓN CONFORME A LAS LISTAS UTILIZADAS PARA LAS ELECCIONES A LA JUNTA EJECUTIVA DEL PMA**

Desglose por región	Número de miembros del personal	Porcentaje
<b>1. Países en desarrollo</b>		
<b>Lista A:</b> África	666	29,4
<b>Lista B:</b> Asia y Oriente Medio	323	14,3
<b>Lista C:</b> América Latina y el Caribe	107	4,7
<b>Total parcial</b>	<b>1 096</b>	<b>48,4</b>
<b>2. Países económicamente desarrollados</b>		
<b>Lista D:</b> América del Norte, Australia, Europa Occidental, el Japón y Nueva Zelandia	1 075	47,5
<b>Lista E:</b> Europa Oriental	93	4,1
<b>Total parcial</b>	<b>1 168</b>	<b>51,6</b>
<b>Otros*</b>	1	<b>0,04</b>
<b>Total general</b>	<b>2 265</b>	

\* Incluye al personal del Estado de Palestina.

**CUADRO 3: NÚMERO DE MIEMBROS DEL PERSONAL INTERNACIONAL DE CATEGORÍA PROFESIONAL Y CATEGORÍAS SUPERIORES, POR NACIONALIDAD, SEXO, CATEGORÍA Y GRADO**

Nacionalidad	Sexo	P-1	P-2	P-3	P-4	P-5	D-1	D-2	SGA	SsG	Total
Afganistán	F				1		1				2
	M	1	2	5	3	1					12
	<b>Total</b>	<b>1</b>	<b>2</b>	<b>5</b>	<b>4</b>	<b>1</b>	<b>1</b>				<b>14</b>
Albania	F		1			1					2
	M				2						2
	<b>Total</b>		<b>1</b>		<b>2</b>	<b>1</b>					<b>4</b>
Alemania	F	1	1	11	13	8	1	1	1		37
	M		4	8	11	6	2	1			32
	<b>Total</b>	<b>1</b>	<b>5</b>	<b>19</b>	<b>24</b>	<b>14</b>	<b>3</b>	<b>2</b>	<b>1</b>		<b>69</b>
Angola	F				2						2
	M				1						1
	<b>Total</b>				<b>3</b>						<b>3</b>
Argelia	F			1	1	1	1				4
	M		1			1					2
	<b>Total</b>		<b>1</b>	<b>1</b>	<b>1</b>	<b>2</b>	<b>1</b>				<b>6</b>
Argentina	F				2						2
	M				1						1
	<b>Total</b>				<b>3</b>						<b>3</b>
Armenia	F				2						2
	M		1	1	1						3
	<b>Total</b>		<b>1</b>	<b>1</b>	<b>3</b>						<b>5</b>
Australia	F			4	10	2	1				17
	M			1	7	4	1	3			16
	<b>Total</b>			<b>5</b>	<b>17</b>	<b>6</b>	<b>2</b>	<b>3</b>			<b>33</b>
Austria	F		1	1	1	1					4
	M				1	2	2	1			6
	<b>Total</b>		<b>1</b>	<b>1</b>	<b>2</b>	<b>3</b>	<b>2</b>	<b>1</b>			<b>10</b>
Azerbaiyán	F		1								1
	M										
	<b>Total</b>		<b>1</b>								<b>1</b>
Bangladesh	F			4	1						5
	M			2	4		1				7
	<b>Total</b>			<b>6</b>	<b>5</b>		<b>1</b>				<b>12</b>
Bélgica	F		1	3	3	4	2				13
	M			4	8	6	2				20
	<b>Total</b>		<b>1</b>	<b>7</b>	<b>11</b>	<b>10</b>	<b>4</b>				<b>33</b>
Benin	F				2						2
	M			1	5	1					7
	<b>Total</b>			<b>1</b>	<b>7</b>	<b>1</b>					<b>9</b>
Bhután	F										
	M			1		1					2
	<b>Total</b>			<b>1</b>		<b>1</b>					<b>2</b>
Bolivia (Estado Plurinacional de)	F			1			1				2
	M			1							1
	<b>Total</b>			<b>2</b>			<b>1</b>				<b>3</b>

**CUADRO 3: NÚMERO DE MIEMBROS DEL PERSONAL INTERNACIONAL DE CATEGORÍA PROFESIONAL Y CATEGORÍAS SUPERIORES, POR NACIONALIDAD, SEXO, CATEGORÍA Y GRADO**

Nacionalidad	Sexo	P-1	P-2	P-3	P-4	P-5	D-1	D-2	SGA	SsG	Total
Bosnia y Herzegovina	F					1	2				3
	M			1			1				2
	<b>Total</b>			1		1	3				5
Botswana	F					1					1
	M							1			1
	<b>Total</b>					1		1			2
Brasil	F		1	3	1	1					6
	M	1	2	3	6	2		1			15
	<b>Total</b>	1	3	6	7	3		1			21
Bulgaria	F		1	2							3
	M					1					1
	<b>Total</b>		1	2		1					4
Burkina Faso	F				1						1
	M			8	7	2	1				18
	<b>Total</b>			8	8	2	1				19
Burundi	F			2	2	2					6
	M			5	4	1		1			11
	<b>Total</b>			7	6	3		1			17
Cabo Verde	F										
	M			2	1						3
	<b>Total</b>			2	1						3
Camerún	F		4	4	1	4	1				14
	M		1	4	5	2		1			13
	<b>Total</b>		5	8	6	6	1	1			27
Canadá	F		3	16	12	15	3				49
	M			7	12	3	7	3			32
	<b>Total</b>		3	23	24	18	10	3			81
Chad	F		1		1						2
	M			4	2						6
	<b>Total</b>		1	4	3						8
Chequia	F			2	2						4
	M										
	<b>Total</b>			2	2						4
Chile	F			1	1	1					3
	M			1							1
	<b>Total</b>			2	1	1					4
China	F			3	3	1					7
	M		1	2		1	1	1			6
	<b>Total</b>		1	5	3	2	1	1			13
Chipre	F					1					1
	M										
	<b>Total</b>					1					1
Colombia	F			7	2	1					10
	M			2	3	2					7
	<b>Total</b>			9	5	3					17

**CUADRO 3: NÚMERO DE MIEMBROS DEL PERSONAL INTERNACIONAL DE CATEGORÍA PROFESIONAL Y CATEGORÍAS SUPERIORES, POR NACIONALIDAD, SEXO, CATEGORÍA Y GRADO**

Nacionalidad	Sexo	P-1	P-2	P-3	P-4	P-5	D-1	D-2	SGA	SsG	Total
Congo, República del	F										
	M						1				1
	<b>Total</b>						1				1
Côte d'Ivoire	F		1	2	1	1					5
	M		1	7	5	3	1				17
	<b>Total</b>		2	9	6	4	1				22
Croacia	F				1	2					3
	M			1							1
	<b>Total</b>			1	1	2					4
Cuba	F			1							1
	M										
	<b>Total</b>			1							1
Dinamarca	F			2	6	1					9
	M			1	6	3	3				13
	<b>Total</b>			3	12	4	3				22
Djibouti	F			1	1						2
	M			1	1	1					3
	<b>Total</b>			2	2	1					5
Ecuador	F				1		1				2
	M			1	2						3
	<b>Total</b>			1	3		1				5
Egipto	F		2	4	6						12
	M		1	7	7	2					17
	<b>Total</b>		3	11	13	2					29
El Salvador	F			1		1					2
	M			1		1					2
	<b>Total</b>			2		2					4
Eritrea	F			1	1	3	2				7
	M			1	2						3
	<b>Total</b>			2	3	3	2				10
Eslovaquia	F										
	M			1							1
	<b>Total</b>			1							1
Eslovenia	F										
	M				1		1				2
	<b>Total</b>				1		1				2
España	F		1	10	9	4	2	1			27
	M			3	6	5					14
	<b>Total</b>		1	13	15	9	2	1			41
Estado de Palestina	F			1							1
	M										
	<b>Total</b>			1							1
Estados Unidos de América	F		9	18	30	21	10	1	1		90
	M		3	11	23	15	6	8		1	67
	<b>Total</b>		12	29	53	36	16	9	1	1	157

**CUADRO 3: NÚMERO DE MIEMBROS DEL PERSONAL INTERNACIONAL DE CATEGORÍA PROFESIONAL Y CATEGORÍAS SUPERIORES, POR NACIONALIDAD, SEXO, CATEGORÍA Y GRADO**

Nacionalidad	Sexo	P-1	P-2	P-3	P-4	P-5	D-1	D-2	SGA	SsG	Total
Estonia	F			1							1
	M										
	<b>Total</b>			1							1
Eswatini	F			1		1					2
	M										
	<b>Total</b>			1		1					2
Etiopía	F		3	1	2	2	1				9
	M		1	19	4	2					26
	<b>Total</b>		4	20	6	4	1				35
Federación de Rusia	F			3	7						10
	M				3						3
	<b>Total</b>			3	10						13
Fiji	F										
	M					1					1
	<b>Total</b>					1					1
Filipinas	F			7	2	1					10
	M			4	4		1				9
	<b>Total</b>			11	6	1	1				19
Finlandia	F			3	5	1	1				10
	M			1	1	1					3
	<b>Total</b>			4	6	2	1				13
Francia	F	2	2	15	20	10	2	1			52
	M		1	15	19	20	2	2			59
	<b>Total</b>	2	3	30	39	30	4	3			111
Gambia	F				1	2					3
	M			2		1	1				4
	<b>Total</b>			2	1	3	1				7
Georgia	F				3	1					4
	M			1	2	2					5
	<b>Total</b>			1	5	3					9
Ghana	F		1	3	1						5
	M			6	6	2	1	1			16
	<b>Total</b>		1	9	7	2	1	1			21
Grecia	F			2	1	1					4
	M										
	<b>Total</b>			2	1	1					4
Guatemala							1				1
	<b>Total</b>						1				1
Guinea	F				2	1					3
	M		1	2	1	2					6
	<b>Total</b>		1	2	3	3					9
Guinea-Bissau	F										
	M				1						1
	<b>Total</b>				1						1

**CUADRO 3: NÚMERO DE MIEMBROS DEL PERSONAL INTERNACIONAL DE CATEGORÍA PROFESIONAL Y CATEGORÍAS SUPERIORES, POR NACIONALIDAD, SEXO, CATEGORÍA Y GRADO**

Nacionalidad	Sexo	P-1	P-2	P-3	P-4	P-5	D-1	D-2	SGA	SsG	Total
Guyana	F			1							1
	M					1					1
	<b>Total</b>			1		1					2
Haití	F			2	2	1					5
	M										
	<b>Total</b>			2	2	1					5
Honduras	F			2	1						3
	M			1	2	1					4
	<b>Total</b>			3	3	1					7
Hungría	F		1	1	1						3
	M										
	<b>Total</b>		1	1	1						3
India	F	1	1	4	5	3	1				15
	M		1		9	3	3		1		17
	<b>Total</b>	1	2	4	14	6	4		1		32
Indonesia	F			4	1						5
	M		1	2							3
	<b>Total</b>		1	6	1						8
Irán (República Islámica del)	F				1						1
	M										
	<b>Total</b>				1						1
Iraq	F			1	2	2					5
	M		2	2	3	1	1				9
	<b>Total</b>		2	3	5	3	1				14
Irlanda	F			1	6	1	1	1			10
	M			3	3	6	3	1			16
	<b>Total</b>			4	9	7	4	2			26
Islandia	F										
	M				1						1
	<b>Total</b>				1						1
Israel	F				1						1
	M			1							1
	<b>Total</b>			1	1						2
Italia	F	1	12	45	37	10	5	2			112
	M		6	38	28	23	6	1			102
	<b>Total</b>	1	18	83	65	33	11	3			214
Jamaica	F						1				1
	M										
	<b>Total</b>						1				1
Japón	F		2	14	13	6	2	1			38
	M		1	6	9	3					19
	<b>Total</b>		3	20	22	9	2	1			57
Jordania	F		1	3							4
	M		1	4	7	1	3	2			18
	<b>Total</b>		2	7	7	1	3	2			22



**CUADRO 3: NÚMERO DE MIEMBROS DEL PERSONAL INTERNACIONAL DE CATEGORÍA PROFESIONAL Y CATEGORÍAS SUPERIORES, POR NACIONALIDAD, SEXO, CATEGORÍA Y GRADO**

Nacionalidad	Sexo	P-1	P-2	P-3	P-4	P-5	D-1	D-2	SGA	SsG	Total
Kenya	F		1	28	20	6	4				59
	M		1	20	14	8	1				44
	<b>Total</b>		2	48	34	14	5				103
Kirguistán	F				2						2
	M			1							1
	<b>Total</b>			1	2						3
Líbano	F		2	6	3						11
	M		1	4	2	1					8
	<b>Total</b>		3	10	5	1					19
Liberia	F				1						1
	M			2	1	2					5
	<b>Total</b>			2	2	2					6
Libia	F					1					1
	M										
	<b>Total</b>					1					1
Lituania	F			2		1					3
	M										
	<b>Total</b>			2		1					3
Luxemburgo	F										
	M			1							1
	<b>Total</b>			1							1
Macedonia del Norte	F					1					1
	M			1	1		1				3
	<b>Total</b>			1	1	1	1				4
Madagascar	F			1	2						3
	M			1							1
	<b>Total</b>			2	2						4
Malasia	F										
	M				1						1
	<b>Total</b>				1						1
Malawi	F			3	1						4
	M			4	1						5
	<b>Total</b>			7	2						9
Malí	F					1					1
	M			3	2	1		1			7
	<b>Total</b>			3	2	2		1			8
Marruecos	F			1							1
	M										
	<b>Total</b>			1							1
Mauricio	F					1					1
	M				1						1
	<b>Total</b>				1	1					2
Mauritania	F										
	M			1	1						2
	<b>Total</b>			1	1						2

**CUADRO 3: NÚMERO DE MIEMBROS DEL PERSONAL INTERNACIONAL DE CATEGORÍA PROFESIONAL Y CATEGORÍAS SUPERIORES, POR NACIONALIDAD, SEXO, CATEGORÍA Y GRADO**

Nacionalidad	Sexo	P-1	P-2	P-3	P-4	P-5	D-1	D-2	SGA	SsG	Total
México	F										
	M				2	2					4
	<b>Total</b>				2	2					4
Mongolia	F			1	1						2
	M										
	<b>Total</b>			1	1						2
Montenegro	F										
	M					1					1
	<b>Total</b>					1					1
Mozambique	F		1	2		1					4
	M				2	2					4
	<b>Total</b>		1	2	2	3					8
Myanmar	F		1	3							4
	M			1							1
	<b>Total</b>		1	4							5
Namibia	F				1						1
	M										
	<b>Total</b>				1						1
Nepal	F			5	1						6
	M		2	7	4	3					16
	<b>Total</b>		2	12	5	3					22
Nicaragua	F			2	2	1					5
	M		1				1				2
	<b>Total</b>		1	2	2	1	1				7
Níger	F					1					1
	M			7	1	2					10
	<b>Total</b>			7	1	3					11
Nigeria	F			1		2	1				4
	M			2	1	1					4
	<b>Total</b>			3	1	3	1				8
Noruega	F						1				1
	M			1		1					2
	<b>Total</b>			1		1	1				3
Nueva Zelandia	F				2	1					3
	M			2	1	2					5
	<b>Total</b>			2	3	3					8
Otro - Yu	F										
	M				1	1					2
	<b>Total</b>				1	1					2
Países Bajos	F		2	5	5	1	2	1			16
	M			3	5	1	1	1			11
	<b>Total</b>		2	8	10	2	3	2			27
Pakistán	F		3	2	2	1					8
	M		2	22	17	6	1				48
	<b>Total</b>		5	24	19	7	1				56

**CUADRO 3: NÚMERO DE MIEMBROS DEL PERSONAL INTERNACIONAL DE CATEGORÍA PROFESIONAL Y CATEGORÍAS SUPERIORES, POR NACIONALIDAD, SEXO, CATEGORÍA Y GRADO**

Nacionalidad	Sexo	P-1	P-2	P-3	P-4	P-5	D-1	D-2	SGA	SsG	Total
Panamá	F			1	1						2
	M				1						1
	<b>Total</b>			1	2						3
Paraguay	F				1						1
	M										
	<b>Total</b>				1						1
Perú	F			3		1					4
	M				1		1				2
	<b>Total</b>			3	1	1	1				6
Polonia	F				2	1					3
	M		1				1				2
	<b>Total</b>		1		2	1	1				5
Portugal	F		1	2	1	3	1				8
	M			4		1	1				6
	<b>Total</b>		1	6	1	4	2				14
Reino Unido Reino Unido de Gran Bretaña e Irlanda del Norte	F		6	12	16	6	1	2			43
	M			8	20	14	7	5			54
	<b>Total</b>		6	20	36	20	8	7			97
República Árabe Siria	F		1	9			1				11
	M		4	8	4						16
	<b>Total</b>		5	17	4		1				27
República Centroafricana	F										
	M			2							2
	<b>Total</b>			2							2
República de Corea	F		1	5	2	2	1				11
	M		2	3		1					6
	<b>Total</b>		3	8	2	3	1				17
República de Moldova	F										
	M			1							1
	<b>Total</b>			1							1
República Democrática del Congo	F			3	2	1					6
	M		2	8	9	1					20
	<b>Total</b>		2	11	11	2					26
República Dominicana	F			2							2
	M				1						1
	<b>Total</b>			2	1						3
República Popular Democrática de Corea	F										
	M				1						1
	<b>Total</b>				1						1
República Unida de Tanzania	F			2	1	1					4
	M			1	2						3
	<b>Total</b>			3	3	1					7
Rumania	F			1							1
	M			4							4
	<b>Total</b>			5							5

**CUADRO 3: NÚMERO DE MIEMBROS DEL PERSONAL INTERNACIONAL DE CATEGORÍA PROFESIONAL Y CATEGORÍAS SUPERIORES, POR NACIONALIDAD, SEXO, CATEGORÍA Y GRADO**

Nacionalidad	Sexo	P-1	P-2	P-3	P-4	P-5	D-1	D-2	SGA	SsG	Total
Rwanda	F		3	3	1						7
	M		4	5	3	4					16
	<b>Total</b>		7	8	4	4					23
Samoa	F										
	M					1					1
	<b>Total</b>					1					1
Senegal	F			6	2	2		1			11
	M		1	5	5	5	1				17
	<b>Total</b>		1	11	7	7	1	1			28
Serbia	F			2		1					3
	M			2		2					4
	<b>Total</b>			4		3					7
Sierra Leona	F			1	1						2
	M				2	1	2	1			6
	<b>Total</b>			1	3	1	2	1			8
Singapur	F						1				1
	M										
	<b>Total</b>						1				1
Somalia	F						1				1
	M			3		2		1			6
	<b>Total</b>			3		2	1	1			7
Sri Lanka	F				1						1
	M			1	1						2
	<b>Total</b>			1	2						3
Sudáfrica	F			3	3						6
	M			3	3	2					8
	<b>Total</b>			6	6	2					14
Sudán	F		1	3		1					5
	M		4	8	10		1	1			24
	<b>Total</b>		5	11	10	1	1	1			29
Sudán del Sur	F										
	M			3	2						5
	<b>Total</b>			3	2						5
Suecia	F		1	1	4	2		1			9
	M			5	5	6					16
	<b>Total</b>		1	6	9	8		1			25
Suiza	F			3	5	1		1			10
	M			3	2	2	2	1			10
	<b>Total</b>			6	7	3	2	2			20
Tailandia	F		1		3	3					7
	M										
	<b>Total</b>		1		3	3					7
Tayikistán	F			1	2						3
	M		2	2	2	1					7
	<b>Total</b>		2	3	4	1					10

**CUADRO 3: NÚMERO DE MIEMBROS DEL PERSONAL INTERNACIONAL DE CATEGORÍA PROFESIONAL Y CATEGORÍAS SUPERIORES, POR NACIONALIDAD, SEXO, CATEGORÍA Y GRADO**

Nacionalidad	Sexo	P-1	P-2	P-3	P-4	P-5	D-1	D-2	SGA	SsG	Total
Togo	F				1						1
	M			1	2	2		1			6
	<b>Total</b>			1	3	2		1			7
Trinidad y Tabago	F		1	1							2
	M										
	<b>Total</b>		1	1							2
Túnez	F			1		1	1				3
	M			1	2	1					4
	<b>Total</b>			2	2	2	1				7
Türkiye	F		1	2							3
	M				1	1					2
	<b>Total</b>		1	2	1	1					5
Ucrania	F				1		2				3
	M			2	3	1					6
	<b>Total</b>			2	4	1	2				9
Uganda	F		4	7	9	3	1				24
	M		3	13	8	1	1				26
	<b>Total</b>		7	20	17	4	2				50
Uruguay	F		1	3							4
	M			1		1					2
	<b>Total</b>		1	4		1					6
Uzbekistán	F			2							2
	M			1							1
	<b>Total</b>			3							3
Venezuela (República Bolivariana de)	F			1							1
	M										
	<b>Total</b>			1							1
Viet Nam	F		1								1
	M				1						1
	<b>Total</b>		1		1						2
Yemen	F										
	M			3	2						5
	<b>Total</b>			3	2						5
Zambia	F		1	3	2	2	1	1			10
	M			1	5	1					7
	<b>Total</b>		1	4	7	3	1	1			17
Zimbabwe	F		1	8	3	2					14
	M		2	8	9	2		1			22
	<b>Total</b>		3	16	12	4		1			36

### Distribución del personal por lugar de destino con condiciones de vida difíciles y por ubicación del lugar de destino

4. De los 2.265 miembros del personal internacional de categoría profesional, 583 (25,7 %) estaban destinados en lugares con condiciones de vida difíciles de las categorías D o E (véase la figura 2).

**Figura 2: Personal internacional de categoría profesional según la clasificación por dificultad del lugar de destino (con exclusión de los oficiales profesionales subalternos)**

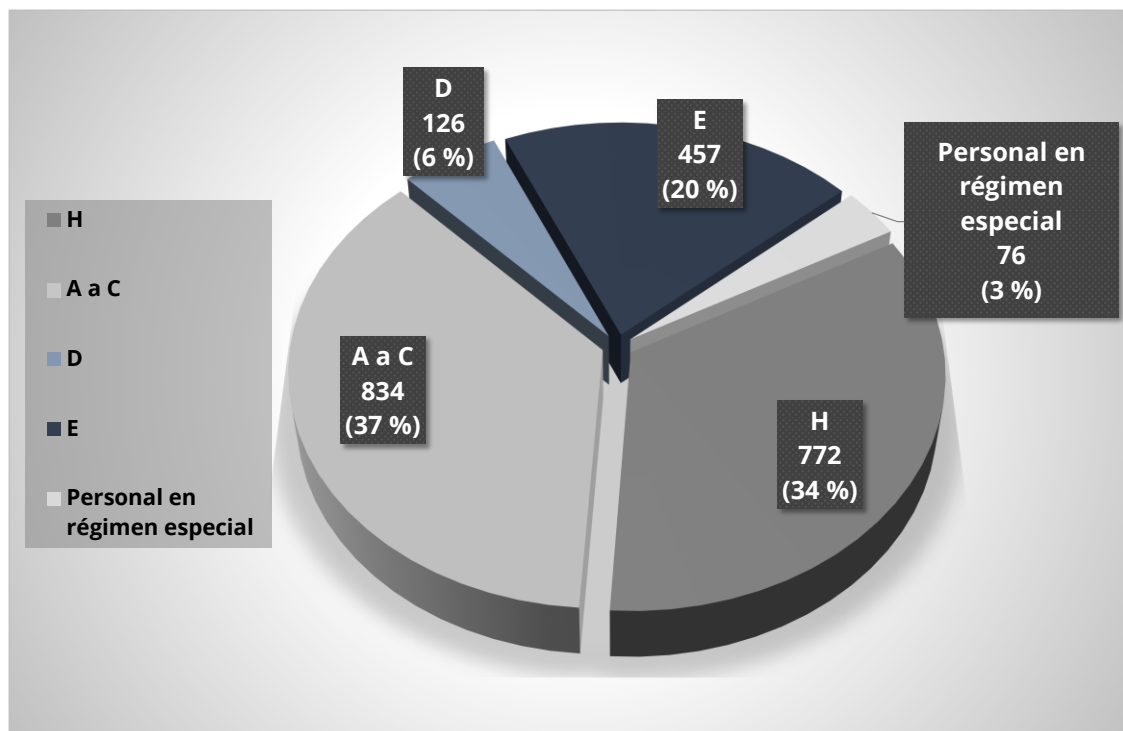

*Notas:*

- La Comisión de Administración Pública Internacional elabora la clasificación de los lugares de destino en función de la dificultad de las condiciones de vida y de trabajo. La categoría H corresponde a lugares de destino en que hay sedes o lugares de parecidas características. Los demás lugares de destino se designan con arreglo a una clasificación que va de A a E, en la que A corresponde a los lugares de destino con unas condiciones menos difíciles. Para determinar el grado de dificultad de las condiciones de vida y de trabajo, se toman en consideración la seguridad y la protección, la asistencia sanitaria, la vivienda, el clima, el grado de aislamiento y la disponibilidad de servicios y comodidades básicas.
- La categoría "Personal en régimen especial" comprende al personal en licencia sin sueldo y al personal cedido o en préstamo a otros organismos.

### Previsiones relativas a la jubilación del personal

5. En 2022 se jubilaron 36 miembros del personal internacional de categoría profesional. Entre 2023 y 2025, llegarán a la edad de jubilación obligatoria de 65 años 74 personas (3,3 %) de un total de 2.265 (véase la figura 3).

**Figura 3: Número de miembros del personal internacional de categoría profesional que llegarán a la edad de jubilación obligatoria**

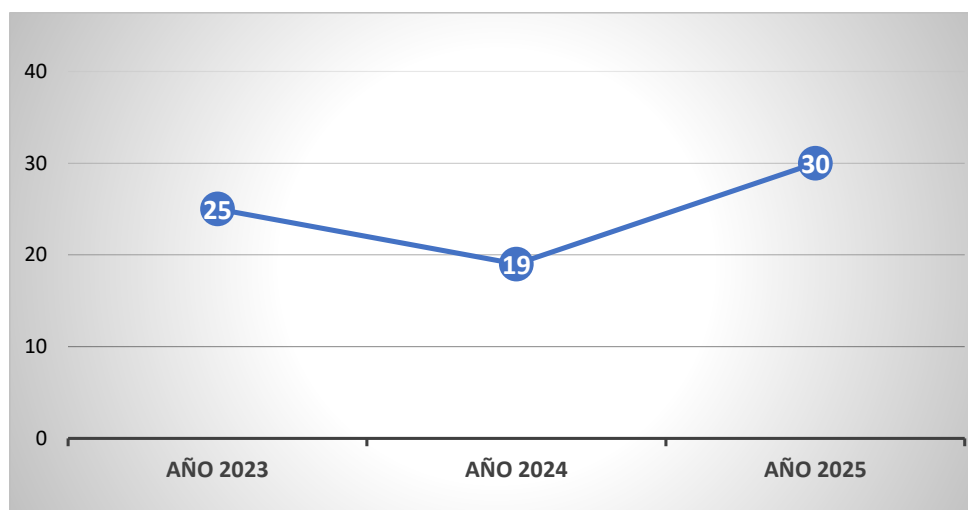

### Edad media del personal

6. La edad media de los miembros del personal internacional de categoría profesional en el PMA es de 46,8 años (véase la figura 4).

**Figura 4: Personal internacional de categoría profesional, por edad**

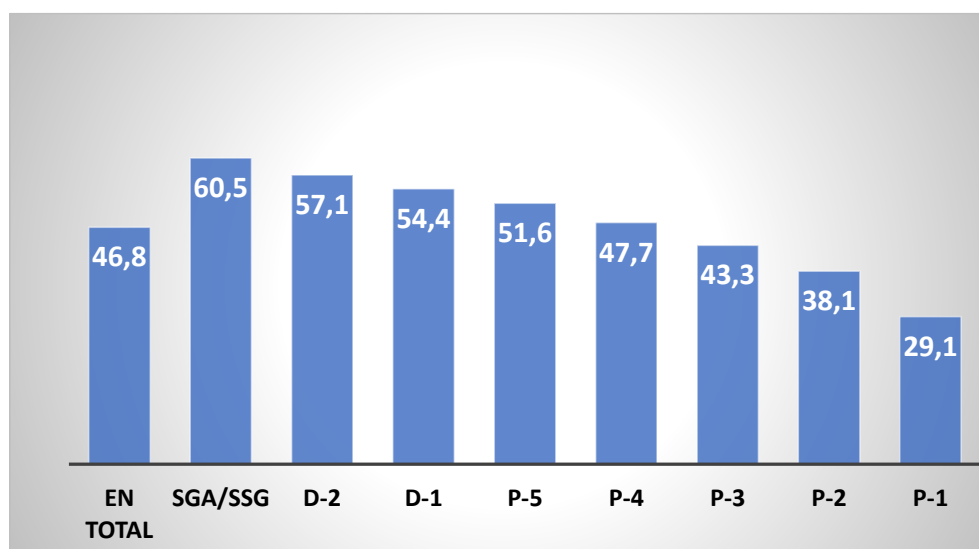

## Estadísticas relativas a los oficiales profesionales subalternos

### Representación de género y representación geográfica, por categoría y grado

7. El número total de OPS aumentó en un 2 %, pasando de 44 el 31 de diciembre de 2021 a 45 el 31 de diciembre de 2022.

CUADRO 4: NÚMERO DE OFICIALES PROFESIONALES SUBALTERNOS, POR SEXO Y REGIÓN GEOGRÁFICA					
	Total	Mujeres	Porcentaje de mujeres	Países en desarrollo	Porcentaje de países en desarrollo
<b>2022</b>	<b>45</b>	<b>29</b>	<b>64,4</b>	<b>1</b>	<b>2,2</b>
P-2	45	29	64,4	1	2,2
P-1	0	0	0,0	0	0,0
<b>2021</b>	<b>44</b>	<b>27</b>	<b>61,4</b>	<b>2</b>	<b>4,5</b>
P-2	44	27	61,4	2	4,5
P-1	0	0	0	0	0,0