

برنامج
الأغذية
العالمي



Programme
Alimentaire
Mondial

World
Food
Programme

Programa
Mundial
de Alimentos

**Período de sesiones anual
de la Junta Ejecutiva**

Roma, 4-8 de junio de 2007

ASUNTOS ADMINISTRATIVOS Y DE GESTIÓN

Tema 12 del programa

INFORME SOBRE LAS ESTADÍSTICAS RELATIVAS A LA PLANTILLA INTERNACIONAL DEL PMA DE LAS CATEGORÍAS PROFESIONAL Y SUPERIOR

Al 31 de diciembre de 2006

*Para información**

S

Distribución: GENERAL
WFP/EB.A/2007/12-B
28 mayo 2007
ORIGINAL: INGLÉS

* De conformidad con las decisiones de la Junta Ejecutiva sobre el sistema de gobierno, aprobadas en el período de sesiones anual y el tercer período de sesiones ordinario de 2000, los temas presentados a título informativo no se debatirán a menos que los miembros de la Junta así lo pidan expresamente antes de la reunión y la Presidencia dé el visto bueno a la petición por considerar que es adecuado dedicar tiempo de la Junta a ello.

La tirada del presente documento es limitada. Los documentos de la Junta Ejecutiva se pueden consultar en el sitio Web del PMA (<http://www.wfp.org/eb>).

NOTA PARA LA JUNTA EJECUTIVA

El presente documento se remite a la Junta Ejecutiva a efectos de información.

La Secretaría invita a los miembros de la Junta que deseen formular alguna pregunta de carácter técnico sobre este documento a dirigirse a las funcionarias del PMA encargadas de la coordinación del documento, que se indican a continuación, de ser posible con un margen de tiempo suficiente antes de la reunión de la Junta.

| | | |
|------------------|-------------------|-------------------|
| Directora, ADH*: | Sra. R. Hansen | tel.: 066513-2400 |
| Jefa, ADHI**: | Sra. A. Majkowski | tel.: 066513-2794 |

Para cualquier información sobre el envío de documentos para la Junta Ejecutiva, sírvase dirigirse a la Sra. C. Panlilio, Auxiliar Administrativa de la Dependencia de Servicios de Conferencias (tel.: 066513-2645).

* Dirección de Recursos Humanos.

** Subdirección de Apoyo a la Información.



INTRODUCCIÓN

1. En el presente documento se ofrece un cuadro de conjunto del PMA al 31 de diciembre de 2006. Para facilitar su consulta, se ha incluido el organigrama del PMA de 2006.
2. En el documento se facilita el número de los miembros del personal internacional de categoría profesional y categoría superior, con nombramientos de duración indefinida, continua o de plazo fijo (de un año de duración como mínimo), en la Sede y en las oficinas en los países, al 31 de diciembre de 2006.
3. Se incluyen asimismo los oficiales profesionales subalternos (OPS) y los voluntarios de las Naciones Unidas (VNU) que participan en las actividades del PMA, al 31 de diciembre de 2006.
4. El informe contiene las secciones siguientes:

| | Página |
|---|---------------|
| □ Aspectos más destacados | 3 |
| □ Organigrama del PMA | 6 |
| □ Estadísticas sobre la distribución geográfica del personal internacional del PMA de las categorías profesional y superior | 7 |
| • Cuadro A: Número de miembros del personal por nacionalidad, sexo y categoría | 8 |
| • Cuadro B: Distribución geográfica conforme a las Listas para las elecciones de los miembros de la Junta Ejecutiva del PMA | 19 |

ASPECTOS MÁS DESTACADOS

5. Tal como se indica en el Cuadro 1, en 2006 el número de funcionarios internacionales con nombramientos continuo, de duración indefinida o de plazo fijo (con exclusión de los OPS), pasó de 1.234, al 31 de diciembre de 2005, a 1.295 al 31 de diciembre de 2006, lo que representa un aumento del 5%.
6. Cabe señalar que de esos funcionarios:
 - 800 estaban en el terreno: 537 trabajaban en las oficinas en los países, 137 en los despacho regionales y 126 en el Despacho Autónomo para el Sudán;
 - 445 estaban basados en la Sede: 413 trabajaban en Roma y 32, en las oficinas de enlace del PMA en Berlín, Bruselas, Copenhague, Ginebra, Londres, Nueva York, París, Washington y Yokohama.

Cincuenta miembros del personal internacional de categoría profesional estaban en licencia sin goce de sueldo o estaban prestados o cedidos temporalmente a otros organismos. Si se tiene en cuenta al personal contratado localmente, excluidos los trabajadores ocasionales, el 90% del personal del PMA se halla sobre el terreno.
7. La proporción de las mujeres entre los funcionarios internacionales al 31 de diciembre de 2006 disminuyó en 0,8% puntos porcentuales, pasando del 40,3%, al 31 de diciembre de 2005, al 39,5%, al 31 de diciembre de 2006. Aunque es aún necesario seguir empeñándose para lograr el objetivo fijado por el Secretario General de las Naciones Unidas de que el 50% del personal esté constituido por mujeres, cabe señalar que el porcentaje de mujeres



contratadas en la categoría profesional internacional en el PMA aumentó pasando del 24,0%, al 1° de enero de 1995, al 39,5%, al 31 de diciembre de 2006.

8. Al 31 de diciembre de 2006, el número de personas contratadas nacionales de países económicamente en desarrollo era de 523, lo que representa un 40,4% del total del personal internacional de categoría profesional.

| CUADRO 1: PERSONAL INTERNACIONAL DE LAS CATEGORÍAS PROFESIONAL Y SUPERIOR CON NOMBRAMIENTOS CONTINUO, DE DURACIÓN INDEFINIDA O DE PLAZO FIJO, DE UN AÑO DE DURACIÓN COMO MÍNIMO (EXCLUIDOS LOS OPS) | | | | | | | | |
|--|--------------|----------------|----------------|--------------------|-----------------------------------|----------------|----------------|--------------------|
| Al 31 de diciembre de 2005 | | | | | Al 31 de diciembre de 2006 | | | |
| Categoría | Total | Hombres | Mujeres | Mujeres (%) | Total | Hombres | Mujeres | Mujeres (%) |
| SsG | 1 | 1 | 0 | 0 | 1 | 1 | 0 | 0 |
| SGA | 4 | 2 | 2 | 50 | 4 | 2 | 2 | 50 |
| D-2 | 36 | 27 | 9 | 25 | 39 | 32 | 7 | 18 |
| D-1 | 76 | 56 | 20 | 26 | 83 | 63 | 20 | 24 |
| P-5 | 210 | 141 | 69 | 33 | 217 | 141 | 76 | 35 |
| P-4 | 305 | 185 | 120 | 39 | 328 | 200 | 128 | 39 |
| P-3 | 395 | 231 | 164 | 42 | 424 | 258 | 166 | 39 |
| P-2 | 192 | 89 | 103 | 54 | 186 | 84 | 102 | 55 |
| P-1 | 15 | 5 | 10 | 67 | 13 | 3 | 10 | 77 |
| Total | 1 234 | 737 | 497 | 40 | 1 295 | 784 | 511 | 39 |

OPS

9. Al 31 de diciembre de 2006, los OPS en el PMA eran 72; 28 se habían contratado durante el año. En 2006, el PMA convirtió al 73% de los OPS en miembros de plantilla de su personal internacional de categoría profesional. Al 31 de diciembre de 2006, el 58% de los OPS estaban asignados a las oficinas en los países, el 7%, a los despachos regionales y el 35%, a la Sede.

| CUADRO 2: OFICIALES PROFESIONALES SUBALTERNOS | | | | | | | | |
|--|--------------|----------------|----------------|--------------------|-----------------------------------|----------------|----------------|--------------------|
| Al 31 de diciembre de 2005 | | | | | Al 31 de diciembre de 2006 | | | |
| Categoría | Total | Hombres | Mujeres | Mujeres (%) | Total | Hombres | Mujeres | Mujeres (%) |
| P-2 | 60 | 26 | 34 | 57 | 70 | 29 | 41 | 59 |
| P-1 | 10 | 6 | 4 | 40 | 2 | 2 | 0 | 0 |
| Total | 70 | 32 | 38 | 54 | 72 | 31 | 41 | 57 |



VNU

10. El número de VNU que ofrecían sus servicios al PMA aumentó de 143, en 2005, a 161, en 2006; de esta cifra, 26 (el 16%) procedían de países económicamente desarrollados y 135 (el 84%), de países económicamente en desarrollo. El número de mujeres en la categoría de VNU decreció, pasando del 31% en 2005 al 24% en 2006.

| CUADRO 3: VOLUNTARIOS DE LAS NACIONES UNIDAS | | | | | | | | |
|---|--------------|----------------|----------------|--------------------|-----------------------------------|----------------|----------------|--------------------|
| Al 31 de diciembre de 2005 | | | | | Al 31 de diciembre de 2006 | | | |
| VNU | Total | Hombres | Mujeres | Mujeres (%) | Total | Hombres | Mujeres | Mujeres (%) |
| Total | 143 | 99 | 44 | 31 | 161 | 123 | 38 | 24 |

Organigrama de 2006

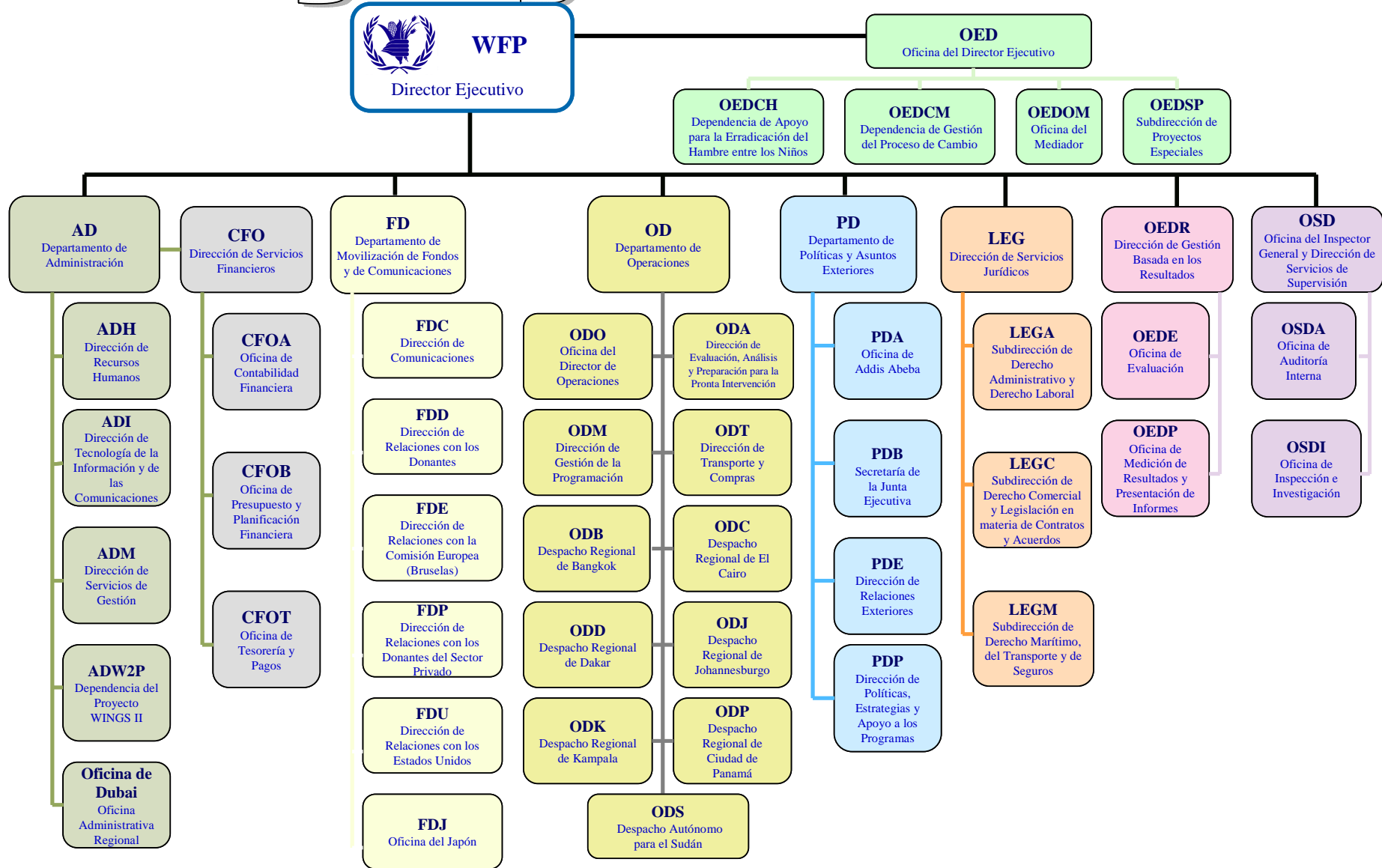

ESTADÍSTICAS SOBRE LA DISTRIBUCIÓN GEOGRÁFICA DEL PERSONAL INTERNACIONAL DEL PMA DE LAS CATEGORÍAS PROFESIONAL Y SUPERIOR

CUADRO A – NÚMERO DE MIEMBROS DEL PERSONAL POR NACIONALIDAD, SEXO Y CATEGORÍA

CUADRO B – DISTRIBUCIÓN GEOGRÁFICA CONFORME A LAS LISTAS PARA LAS ELECCIONES DE LOS MIEMBROS DE LA JUNTA EJECUTIVA DEL PMA

CUADRO A – NÚMERO DE MIEMBROS DEL PERSONAL POR NACIONALIDAD, SEXO Y CATEGORÍA

| PERSONAL INTERNACIONAL DE LAS CATEGORÍAS PROFESIONAL Y SUPERIOR, CON CONTRATOS DE UN AÑO DE DURACIÓN COMO MÍNIMO (EXCLUIDOS LOS OPS Y VNU) | | | | | | | | | | | |
|---|--------------|------------|------------|------------|------------|------------|------------|------------|------------|------------|--------------|
| Nacionalidad | Sexo | P-1 | P-2 | P-3 | P-4 | P-5 | D-1 | D-2 | SsG | SGA | Total |
| Afganistán | F | | | 1 | 1 | | | | | | 2 |
| | M | | 1 | | | | | | | | 1 |
| | Total | | 1 | 1 | 1 | | | | | | 3 |
| Albania | F | | | 1 | | | | | | | 1 |
| | M | | | 1 | | | | | | | 1 |
| | Total | | | 2 | | | | | | | 2 |
| Alemania | F | 2 | 4 | 5 | 7 | 6 | 2 | | | | 26 |
| | M | | | 4 | 6 | 5 | 4 | 1 | | | 20 |
| | Total | 2 | 4 | 9 | 13 | 11 | 6 | 1 | | | 46 |
| Angola | F | | | 3 | | | | | | | 3 |
| | M | | 2 | 1 | | 1 | | | | | 4 |
| | Total | | 2 | 4 | | 1 | | | | | 7 |
| Argelia | F | | | | | | | | | | |
| | M | | | 1 | 1 | | | | | | 2 |
| | Total | | | 1 | 1 | | | | | | 2 |
| Argentina | F | | | 1 | | | | | 1 | | 2 |
| | M | | | | | | | 1 | | | 1 |
| | Total | | | 1 | | | | 1 | 1 | | 3 |
| Armenia | F | | | 3 | | | | | | | 3 |
| | M | | 1 | 1 | 1 | | | | | | 3 |
| | Total | | 1 | 4 | 1 | | | | | | 6 |
| Australia | F | | 1 | 6 | 3 | 2 | | | | | 12 |
| | M | | | 3 | 4 | 5 | 1 | | 1 | | 14 |
| | Total | | 1 | 9 | 7 | 7 | 1 | | 1 | | 26 |
| Austria | F | | | | 1 | | | | | | 1 |
| | M | | 1 | | 2 | 2 | | | | | 5 |
| | Total | | 1 | | 3 | 2 | | | | | 6 |
| Bangladesh | F | | 1 | 1 | | | | | | | 2 |
| | M | | | 4 | 2 | | 1 | 1 | | | 8 |
| | Total | | 1 | 5 | 2 | | 1 | 1 | | | 10 |
| Bélgica | F | | 1 | 2 | 4 | 1 | 1 | | | | 9 |
| | M | | 1 | 5 | 7 | 5 | 2 | | 1 | | 21 |
| | Total | | 2 | 7 | 11 | 6 | 3 | | 1 | | 30 |

**PERSONAL INTERNACIONAL DE LAS CATEGORÍAS PROFESIONAL Y SUPERIOR, CON
CONTRATOS DE UN AÑO DE DURACIÓN COMO MÍNIMO (EXCLUIDOS LOS OPS Y VNU)**

| Nacionalidad | Sexo | P-1 | P-2 | P-3 | P-4 | P-5 | D-1 | D-2 | SsG | SGA | Total |
|------------------------|--------------|-----|-----|-----|-----|-----|-----|-----|-----|-----|-------|
| Benin | F | | | 1 | | 1 | | | | | 2 |
| | M | | | 1 | | 2 | | | | | 3 |
| | Total | | | 2 | | 3 | | | | | 5 |
| Bhután | F | | | | | | | | | | |
| | M | | | 2 | | | | | | | 2 |
| | Total | | | 2 | | | | | | | 2 |
| Bolivia | F | | | | | | | | | | |
| | M | | | 1 | | | | | | | 1 |
| | Total | | | 1 | | | | | | | 1 |
| Bosnia- Herzegovina | F | | | 2 | 1 | | | | | | 3 |
| | M | | | 1 | | | 1 | | | | 2 |
| | Total | | | 3 | 1 | | 1 | | | | 5 |
| Brasil | F | | | 1 | | 1 | | | | | 2 |
| | M | 1 | 1 | 3 | | | | | | | 5 |
| | Total | 1 | 1 | 4 | | 1 | | | | | 7 |
| Brunei Darussal | F | | | | 1 | | | | | | 1 |
| | M | | | | | | | | | | |
| | Total | | | | 1 | | | | | | 1 |
| Bulgaria | F | | | | | | | | | | |
| | M | | | 1 | | | | | | | 1 |
| | Total | | | 1 | | | | | | | 1 |
| Burkina Faso | F | | | 1 | 1 | | | | | | 2 |
| | M | | | 6 | 2 | | | | | | 8 |
| | Total | | | 7 | 3 | | | | | | 10 |
| Burundi | F | | 3 | 1 | | | | | | | 4 |
| | M | | 1 | | | 1 | | | | | 2 |
| | Total | | 4 | 1 | | 1 | | | | | 6 |
| Cabo Verde | F | | | | | | | | | | |
| | M | | | 1 | | | | | | | 1 |
| | Total | | | 1 | | | | | | | 1 |
| Camerún | F | | 2 | 2 | | 1 | | | | | 5 |
| | M | | 1 | 1 | 3 | 1 | 1 | | | | 7 |
| | Total | | 3 | 3 | 3 | 2 | 1 | | | | 12 |
| Canadá | F | | 2 | 8 | 9 | 13 | 2 | 1 | | | 35 |
| | M | | | 6 | 14 | 14 | 8 | | | | 42 |
| | Total | | 2 | 14 | 23 | 27 | 10 | 1 | | | 77 |

PERSONAL INTERNACIONAL DE LAS CATEGORÍAS PROFESIONAL Y SUPERIOR, CON CONTRATOS DE UN AÑO DE DURACIÓN COMO MÍNIMO (EXCLUIDOS LOS OPS Y VNU)

| Nacionalidad | Sexo | P-1 | P-2 | P-3 | P-4 | P-5 | D-1 | D-2 | SsG | SGA | Total |
|---------------|--------------|-----|-----|-----|-----|-----|-----|-----|-----|-----|-------|
| Chile | F | | | | | | | | | | |
| | M | | | | | 1 | 1 | 1 | | | 3 |
| | Total | | | | | 1 | 1 | 1 | | | 3 |
| China | F | | 5 | 2 | 1 | | | | | | 8 |
| | M | | 3 | 1 | 1 | | | | | | 5 |
| | Total | | 8 | 3 | 2 | | | | | | 13 |
| Chipre | F | | | 1 | | | | | | | 1 |
| | M | | | | | | | | | | |
| | Total | | | 1 | | | | | | | 1 |
| Colombia | F | | | 1 | | | | | | | 1 |
| | M | | | | | | | | | | |
| | Total | | | 1 | | | | | | | 1 |
| Congo | F | 1 | | 1 | | | | | | | 2 |
| | M | | | 1 | | | | | | | 1 |
| | Total | 1 | | 2 | | | | | | | 3 |
| Côte d'Ivoire | F | | 1 | | | | | | | | 1 |
| | M | | 1 | 1 | 2 | | | | | | 4 |
| | Total | | 2 | 1 | 2 | | | | | | 5 |
| Croacia | F | | | 1 | | | 1 | | | | 2 |
| | M | | | 1 | 1 | | | | | | 2 |
| | Total | | | 2 | 1 | | 1 | | | | 4 |
| Cuba | F | | 1 | | | | | | | | 1 |
| | M | | | 3 | | | | | | | 3 |
| | Total | | 1 | 3 | | | | | | | 4 |
| Dinamarca | F | | 2 | 1 | 1 | 1 | 1 | | | | 6 |
| | M | | 4 | 4 | 5 | 3 | | 1 | | | 17 |
| | Total | | 6 | 5 | 6 | 4 | 1 | 1 | | | 23 |
| Djibouti | F | | | 1 | | | | | | | 1 |
| | M | | 1 | | 2 | | | | | | 3 |
| | Total | | 1 | 1 | 2 | | | | | | 4 |
| Ecuador | F | 1 | | 1 | | | | 1 | | | 3 |
| | M | | | | | 1 | | | | | 1 |
| | Total | 1 | | 1 | | 1 | | 1 | | | 4 |
| Egipto | F | | | | 1 | | | | | | 1 |
| | M | | | | 1 | 1 | | | | | 2 |
| | Total | | | | 2 | 1 | | | | | 3 |

PERSONAL INTERNACIONAL DE LAS CATEGORÍAS PROFESIONAL Y SUPERIOR, CON CONTRATOS DE UN AÑO DE DURACIÓN COMO MÍNIMO (EXCLUIDOS LOS OPS Y VNU)

| Nacionalidad | Sexo | P-1 | P-2 | P-3 | P-4 | P-5 | D-1 | D-2 | SsG | SGA | Total |
|---------------------------|--------------|-----|-----|-----|-----|-----|-----|-----|-----|-----|-------|
| Eritrea | F | | | 2 | 3 | | | | | | 5 |
| | M | | | 1 | 1 | | | | | | 2 |
| | Total | | | 3 | 4 | | | | | | 7 |
| Eslovenia | F | | | | | | | | | | |
| | M | | | 1 | 1 | | | | | | 2 |
| | Total | | | 1 | 1 | | | | | | 2 |
| España | F | | 2 | 5 | | 3 | | | | | 10 |
| | M | | 1 | | 2 | 2 | | | | | 5 |
| | Total | | 3 | 5 | 2 | 5 | | | | | 15 |
| Estados Unidos de América | F | 1 | 6 | 11 | 16 | 12 | 8 | 2 | | | 56 |
| | M | | 3 | 13 | 14 | 17 | 9 | 8 | | 1 | 65 |
| | Total | 1 | 9 | 24 | 30 | 29 | 17 | 10 | | 1 | 121 |
| Etiopía | F | 1 | 1 | 1 | 3 | 2 | | | | | 8 |
| | M | | 1 | 8 | 5 | 4 | | 1 | | | 19 |
| | Total | 1 | 2 | 9 | 8 | 6 | | 1 | | | 27 |
| Federación de Rusia | F | | 1 | 1 | 1 | | | | | | 3 |
| | M | | | | | | | | | | |
| | Total | | 1 | 1 | 1 | | | | | | 3 |
| Fiji | F | | 1 | | | | | | | | 1 |
| | M | | | 2 | 1 | | | | | | 3 |
| | Total | | 1 | 2 | 1 | | | | | | 4 |
| Filipinas | F | | 1 | 6 | | | | | | | 7 |
| | M | | | 4 | 2 | 2 | | | | | 8 |
| | Total | | 1 | 10 | 2 | 2 | | | | | 15 |
| Finlandia | F | | 1 | 4 | | 1 | | | | | 6 |
| | M | | | | 3 | 2 | | | | | 5 |
| | Total | | 1 | 4 | 3 | 3 | | | | | 11 |
| Francia | F | | 5 | 8 | 9 | 2 | 1 | | | | 25 |
| | M | | 3 | 14 | 13 | 7 | 5 | 1 | | | 43 |
| | Total | | 8 | 22 | 22 | 9 | 6 | 1 | | | 68 |
| Gambia | F | | | 1 | 1 | | 1 | | | | 3 |
| | M | | | 2 | 2 | | | 1 | | | 5 |
| | Total | | | 3 | 3 | | 1 | 1 | | | 8 |
| Georgia | F | | | | | | | | | | |
| | M | | | 1 | 1 | | | | | | 2 |
| | Total | | | 1 | 1 | | | | | | 2 |

**PERSONAL INTERNACIONAL DE LAS CATEGORÍAS PROFESIONAL Y SUPERIOR, CON
CONTRATOS DE UN AÑO DE DURACIÓN COMO MÍNIMO (EXCLUIDOS LOS OPS Y VNU)**

| Nacionalidad | Sexo | P-1 | P-2 | P-3 | P-4 | P-5 | D-1 | D-2 | SsG | SGA | Total |
|--------------|--------------|-----|-----|-----|-----|-----|-----|-----|-----|-----|-------|
| Ghana | F | | | | 1 | | | | | | 1 |
| | M | | | 3 | | 1 | 4 | 1 | | | 9 |
| | Total | | | 3 | 1 | 1 | 4 | 1 | | | 10 |
| Grecia | F | | | | | | | | | | |
| | M | | | 1 | 1 | | | | | | 2 |
| | Total | | | 1 | 1 | | | | | | 2 |
| Guinea | F | | 1 | 1 | | | | | | | 2 |
| | M | | | | | | | | | | |
| | Total | | 1 | 1 | | | | | | | 2 |
| Haití | F | | | 1 | | | | | | | 1 |
| | M | | | | | | | | | | |
| | Total | | | 1 | | | | | | | 1 |
| Honduras | F | | | | | | | | | | |
| | M | | | 1 | | | | | | | 1 |
| | Total | | | 1 | | | | | | | 1 |
| Hungría | F | | | | | | | | | | |
| | M | | | | | 2 | | | | | 2 |
| | Total | | | | | 2 | | | | | 2 |
| India | F | | 1 | | 3 | 1 | | | | | 5 |
| | M | | 2 | 8 | 6 | 1 | | | | | 17 |
| | Total | | 3 | 8 | 9 | 2 | | | | | 22 |
| Indonesia | F | | | | 1 | | | | | | 1 |
| | M | | | 1 | | | | | | | 1 |
| | Total | | | 1 | 1 | | | | | | 2 |
| Irán | F | | | 1 | | | | | | | 1 |
| | M | | 1 | | | 1 | | | | | 2 |
| | Total | | 1 | 1 | | 1 | | | | | 3 |
| Iraq | F | | | 2 | | 1 | | | | | 3 |
| | M | | 2 | 4 | 1 | 1 | | | | | 8 |
| | Total | | 2 | 6 | 1 | 2 | | | | | 11 |
| Irlanda | F | | 1 | 1 | 2 | | | | | | 4 |
| | M | | 1 | 2 | 6 | 2 | 2 | 2 | | | 15 |
| | Total | | 2 | 3 | 8 | 2 | 2 | 2 | | | 19 |
| Islandia | F | | | | | | | | | | |
| | M | | | 1 | | | | | | | 1 |
| | Total | | | 1 | | | | | | | 1 |

PERSONAL INTERNACIONAL DE LAS CATEGORÍAS PROFESIONAL Y SUPERIOR, CON CONTRATOS DE UN AÑO DE DURACIÓN COMO MÍNIMO (EXCLUIDOS LOS OPS Y VNU)

| Nacionalidad | Sexo | P-1 | P-2 | P-3 | P-4 | P-5 | D-1 | D-2 | SsG | SGA | Total |
|--------------|--------------|-----|-----|-----|-----|-----|-----|-----|-----|-----|-------|
| Israel | F | | | 1 | | | | | | | 1 |
| | M | | | | | | | | | | |
| | Total | | | 1 | | | | | | | 1 |
| Italia | F | 1 | 12 | 13 | 7 | 5 | | | | | 38 |
| | M | 1 | 10 | 17 | 19 | 6 | 3 | 1 | | | 57 |
| | Total | 2 | 22 | 30 | 26 | 11 | 3 | 1 | | | 95 |
| Jamaica | F | | | | | 2 | | | | | 2 |
| | M | | | | | | | | | | |
| | Total | | | | | 2 | | | | | 2 |
| Japón | F | 1 | 7 | 8 | 2 | 5 | 1 | | | | 24 |
| | M | | 3 | 5 | 2 | 3 | | 1 | | | 14 |
| | Total | 1 | 10 | 13 | 4 | 8 | 1 | 1 | | | 38 |
| Jordania | F | | | | | 1 | | | | | 1 |
| | M | | 2 | 4 | 2 | | | 1 | | | 9 |
| | Total | | 2 | 4 | 3 | | | 1 | | | 10 |
| Kenya | F | | 2 | 5 | 3 | 3 | | | | | 13 |
| | M | | 2 | 10 | 4 | | 1 | | | | 17 |
| | Total | | 4 | 15 | 7 | 3 | 1 | | | | 30 |
| Kirguistán | F | | 1 | | | | | | | | 1 |
| | M | | | | | | | | | | |
| | Total | | 1 | | | | | | | | 1 |
| Líbano | F | | 2 | | | | | 1 | | | 3 |
| | M | | | | | | | | | | |
| | Total | | 2 | | | | | 1 | | | 3 |
| Liberia | F | | 1 | | | | | | | | 1 |
| | M | | | 2 | 1 | | | | | | 3 |
| | Total | | 1 | 2 | 1 | | | | | | 4 |
| Lituania | F | | 1 | | | | | | | | 1 |
| | M | | | | | | | | | | |
| | Total | | 1 | | | | | | | | 1 |
| Luxemburgo | F | | 1 | | | | | | | | 1 |
| | M | | | | | | | | | | |
| | Total | | 1 | | | | | | | | 1 |
| Macedonia | F | | 1 | | | | | | | | 1 |
| | M | | | 2 | | | | | | | 2 |
| | Total | | 1 | 2 | | | | | | | 3 |



PERSONAL INTERNACIONAL DE LAS CATEGORÍAS PROFESIONAL Y SUPERIOR, CON CONTRATOS DE UN AÑO DE DURACIÓN COMO MÍNIMO (EXCLUIDOS LOS OPS Y VNU)

| Nacionalidad | Sexo | P-1 | P-2 | P-3 | P-4 | P-5 | D-1 | D-2 | SsG | SGA | Total |
|--------------|--------------|-----|-----|-----|-----|-----|-----|-----|-----|-----|-------|
| Madagascar | F | | 1 | 2 | | | | | | | 3 |
| | M | | | | | | | | | | |
| | Total | | 1 | 2 | | | | | | | 3 |
| Malasia | F | | | | | | | | | | |
| | M | | | 1 | | 1 | | | | | 2 |
| | Total | | | 1 | | 1 | | | | | 2 |
| Malawi | F | | | | | 1 | | | | | 1 |
| | M | | | 1 | | | | | | | 1 |
| | Total | | | 1 | | 1 | | | | | 2 |
| Malí | F | | | 1 | | | | | | | 1 |
| | M | | 1 | 2 | 2 | 2 | | | | | 7 |
| | Total | | 1 | 3 | 2 | 2 | | | | | 8 |
| Malta | F | | 1 | | | | | | | | 1 |
| | M | | | | | | | | | | |
| | Total | | 1 | | | | | | | | 1 |
| Marruecos | F | | | 1 | | | | | | | 1 |
| | M | | | | | | 1 | | | | 1 |
| | Total | | | 1 | | | 1 | | | | 2 |
| Mauritania | F | | | | | | | | | | |
| | M | | | | 2 | | | | | | 2 |
| | Total | | | | 2 | | | | | | 2 |
| México | F | | | | | | | 1 | | | 1 |
| | M | | 1 | 1 | | | | | | | 2 |
| | Total | | 1 | 1 | | | | 1 | | | 3 |
| Moldova | F | | 1 | | | | | | | | 1 |
| | M | | | | | | | | | | |
| | Total | | 1 | | | | | | | | 1 |
| Mozambique | F | | | 1 | | 1 | | | | | 2 |
| | M | | 2 | 3 | | 1 | | 1 | | | 7 |
| | Total | | 2 | 4 | | 2 | | 1 | | | 9 |
| Myanmar | F | | | | | | | | | | |
| | M | | | 1 | | | | | | | 1 |
| | Total | | | 1 | | | | | | | 1 |
| Namibia | F | | | | | 1 | | | | | 1 |
| | M | | | | | | | | | | |
| | Total | | | | | 1 | | | | | 1 |

**PERSONAL INTERNACIONAL DE LAS CATEGORÍAS PROFESIONAL Y SUPERIOR, CON
CONTRATOS DE UN AÑO DE DURACIÓN COMO MÍNIMO (EXCLUIDOS LOS OPS Y VNU)**

| Nacionalidad | Sexo | P-1 | P-2 | P-3 | P-4 | P-5 | D-1 | D-2 | SsG | SGA | Total |
|----------------|--------------|-----|-----|-----|-----|-----|-----|-----|-----|-----|-------|
| Nepal | F | | | 2 | 2 | | | | | | 4 |
| | M | | 1 | 5 | 2 | 1 | 1 | 1 | | | 11 |
| | Total | | 1 | 7 | 4 | 1 | 1 | 1 | | | 15 |
| Nicaragua | F | | 2 | | | | | | | | 2 |
| | M | | | 1 | | | | | | | 1 |
| | Total | | 2 | 1 | | | | | | | 3 |
| Níger | F | | | | | | | | | | |
| | M | | | | | | 1 | | | | 1 |
| | Total | | | | | | 1 | | | | 1 |
| Nigeria | F | | 2 | 1 | 1 | | | | | | 4 |
| | M | | | | 2 | | | | | | 2 |
| | Total | | 2 | 1 | 3 | | | | | | 6 |
| Noruega | F | | | 1 | | | | | | | 1 |
| | M | | | 3 | 1 | | 2 | | | | 6 |
| | Total | | | 4 | 1 | | 2 | | | | 7 |
| Nueva Zelandia | F | | | | 1 | | | | | | 1 |
| | M | | | 1 | | | 1 | | | | 2 |
| | Total | | | 1 | 1 | | 1 | | | | 3 |
| Países Bajos | F | | 2 | 1 | 5 | 2 | | | | | 10 |
| | M | | | 6 | 3 | 10 | 4 | | | | 23 |
| | Total | | 2 | 7 | 8 | 12 | 4 | | | | 33 |
| Pakistán | F | | | 1 | | 1 | | | | | 2 |
| | M | | 3 | 7 | 3 | 1 | | 1 | | | 15 |
| | Total | | 3 | 8 | 3 | 2 | | 1 | | | 17 |
| Panamá | F | | 1 | | | | | | | | 1 |
| | M | | 1 | | | | | | | | 1 |
| | Total | | 2 | | | | | | | | 2 |
| Perú | F | | 1 | 1 | 1 | | | | | | 3 |
| | M | | | 3 | 1 | 2 | | | | | 6 |
| | Total | | 1 | 4 | 2 | 2 | | | | | 9 |
| Polonia | F | | | | | 1 | | | | | 1 |
| | M | | | | | 1 | | | | | 1 |
| | Total | | | | | 2 | | | | | 2 |
| Portugal | F | | 1 | 1 | 2 | 1 | | | | | 5 |
| | M | | | | 2 | 1 | | 1 | | | 4 |
| | Total | | 1 | 1 | 4 | 2 | | 1 | | | 9 |

**PERSONAL INTERNACIONAL DE LAS CATEGORÍAS PROFESIONAL Y SUPERIOR, CON
CONTRATOS DE UN AÑO DE DURACIÓN COMO MÍNIMO (EXCLUIDOS LOS OPS Y VNU)**

| Nacionalidad | Sexo | P-1 | P-2 | P-3 | P-4 | P-5 | D-1 | D-2 | SsG | SGA | Total |
|---------------------------------|--------------|-----|-----|-----|-----|-----|-----|-----|-----|-----|-------|
| Reino Unido | F | 1 | | 8 | 9 | 1 | 1 | 1 | | | 21 |
| | M | | 2 | 5 | 16 | 12 | 3 | 1 | | | 39 |
| | Total | 1 | 2 | 13 | 25 | 13 | 4 | 2 | | | 60 |
| República Árabe Siria | F | | | | | | | | | | |
| | M | | | | | 1 | | | | | 1 |
| | Total | | | | | 1 | | | | | 1 |
| República Checa | F | | 1 | | | | | | | | 1 |
| | M | | | | | | | | | | |
| | Total | | 1 | | | | | | | | 1 |
| República de Corea | F | | 2 | 2 | | | | | | | 4 |
| | M | | | 2 | | | | | | | 2 |
| | Total | | 2 | 4 | | | | | | | 6 |
| República Democrática del Congo | F | | 1 | | 1 | | | | | | 2 |
| | M | | 4 | 3 | | | | | | | 7 |
| | Total | | 5 | 3 | 1 | | | | | | 9 |
| República Dominicana | F | | | | | 1 | | | | | 1 |
| | M | | | | | | | | | | |
| | Total | | | | | 1 | | | | | 1 |
| Rep. Pop. Dem. de Corea | F | | | | | | | | | | |
| | M | | 1 | | | | | | | | 1 |
| | Total | | 1 | | | | | | | | 1 |
| República Unida de Tanzania | F | | | 2 | 3 | | | | | | 5 |
| | M | | | 1 | | 1 | 1 | | | | 3 |
| | Total | | | 3 | 3 | 1 | 1 | | | | 8 |
| Rwanda | F | | | | 1 | | | | | | 1 |
| | M | | 1 | 4 | 1 | | 1 | | | | 7 |
| | Total | | 1 | 4 | 2 | | 1 | | | | 8 |
| Samoa | F | | | | | | | | | | |
| | M | | 1 | | | | | | | | 1 |
| | Total | | 1 | | | | | | | | 1 |
| Senegal | F | | 1 | 1 | | 2 | | | | | 4 |
| | M | | 1 | 1 | 1 | 2 | 1 | | | | 6 |
| | Total | | 2 | 2 | 1 | 4 | 1 | | | | 10 |
| Serbia | F | | | | 1 | | | | | | 1 |
| | M | | 1 | 3 | 1 | | | | | | 5 |
| | Total | | 1 | 3 | 2 | | | | | | 6 |

**PERSONAL INTERNACIONAL DE LAS CATEGORÍAS PROFESIONAL Y SUPERIOR, CON
CONTRATOS DE UN AÑO DE DURACIÓN COMO MÍNIMO (EXCLUIDOS LOS OPS Y VNU)**

| Nacionalidad | Sexo | P-1 | P-2 | P-3 | P-4 | P-5 | D-1 | D-2 | SsG | SGA | Total |
|--------------|--------------|-----|-----|-----|-----|-----|-----|-----|-----|-----|-------|
| Sierra Leona | F | | 1 | | | 1 | | | | | 2 |
| | M | | 2 | 2 | 3 | 1 | | | | | 8 |
| | Total | | 3 | 2 | 3 | 2 | | | | | 10 |
| Singapur | F | | | 1 | | | | | | | 1 |
| | M | | | | | | | | | | |
| | Total | | | 1 | | | | | | | 1 |
| Somalia | F | | | 1 | 1 | | | | | | 2 |
| | M | | 1 | 1 | | 1 | | | | | 3 |
| | Total | | 1 | 2 | 1 | 1 | | | | | 5 |
| Sri Lanka | F | | | 2 | | | | | | | 2 |
| | M | | | | | 1 | | | | | 1 |
| | Total | | | 2 | | 1 | | | | | 3 |
| Sudáfrica | F | | 1 | 1 | | | | | 1 | | 3 |
| | M | | | 4 | 2 | | | | | | 6 |
| | Total | | 1 | 5 | 2 | | | | 1 | | 9 |
| Sudán | F | | | 2 | 1 | 1 | | | | | 4 |
| | M | | 2 | 9 | 8 | 1 | | 2 | | | 22 |
| | Total | | 2 | 11 | 9 | 2 | | 2 | | | 26 |
| Suecia | F | | 4 | 3 | 2 | 1 | | | | | 10 |
| | M | | 4 | 5 | 2 | 2 | 1 | | | | 14 |
| | Total | | 8 | 8 | 4 | 3 | 1 | | | | 24 |
| Suiza | F | 1 | | 1 | 1 | 1 | | | | | 4 |
| | M | 1 | 1 | 2 | | 2 | 1 | 1 | | | 8 |
| | Total | 2 | 1 | 3 | 1 | 3 | 1 | 1 | | | 12 |
| Tailandia | F | | 2 | 1 | 1 | | | | | | 4 |
| | M | | | 1 | | | | | | | 1 |
| | Total | | 2 | 2 | 1 | | | | | | 5 |
| Tayikistán | F | | 2 | | 1 | | | | | | 3 |
| | M | | | | | | | | | | |
| | Total | | 2 | | 1 | | | | | | 3 |
| Togo | F | | | | | | | | | | |
| | M | | | 2 | 1 | 1 | 1 | | | | 5 |
| | Total | | | 2 | 1 | 1 | 1 | | | | 5 |
| Túnez | F | | | 1 | 1 | | | | | | 2 |
| | M | | | 2 | 1 | | | 1 | | | 4 |
| | Total | | | 3 | 2 | | | 1 | | | 6 |

PERSONAL INTERNACIONAL DE LAS CATEGORÍAS PROFESIONAL Y SUPERIOR, CON CONTRATOS DE UN AÑO DE DURACIÓN COMO MÍNIMO (EXCLUIDOS LOS OPS Y VNU)

| Nacionalidad | Sexo | P-1 | P-2 | P-3 | P-4 | P-5 | D-1 | D-2 | SsG | SGA | Total |
|--------------|--------------|-----|-----|-----|-----|-----|-----|-----|-----|-----|-------|
| Turquía | F | | | | | | | | | | |
| | M | | | | 1 | | | | | | 1 |
| | Total | | | | 1 | | | | | | 1 |
| Uganda | F | | 1 | 3 | 2 | | | | | | 6 |
| | M | | 4 | 4 | 2 | 1 | | | | | 11 |
| | Total | | 5 | 7 | 4 | 1 | | | | | 17 |
| Uruguay | F | | 1 | | 1 | | 1 | | | | 3 |
| | M | | | 2 | | | | | | | 2 |
| | Total | | 1 | 2 | 1 | | 1 | | | | 5 |
| Uzbekistán | F | | 1 | 1 | | | | | | | 2 |
| | M | | | | | | | | | | |
| | Total | | 1 | 1 | | | | | | | 2 |
| Viet Nam | F | | | | 1 | | | | | | 1 |
| | M | | | 3 | | | | | | | 3 |
| | Total | | | 3 | 1 | | | | | | 4 |
| Yemen | F | | | | | | | | | | |
| | M | | | 1 | | | | | | | 1 |
| | Total | | | 1 | | | | | | | 1 |
| Zambia | F | | | 3 | 1 | 1 | | | | | 5 |
| | M | | | 1 | 1 | 1 | | | | | 3 |
| | Total | | | 4 | 2 | 2 | | | | | 8 |
| Zimbabwe | F | | | | | | | | | | |
| | M | | 1 | 4 | 1 | 1 | 1 | 1 | | | 9 |
| | Total | | 1 | 4 | 1 | 1 | 1 | 1 | | | 9 |

CATEGORÍAS

| | P-1 | P-2 | P-3 | P-4 | P-5 | D-1 | D-2 | SsG | SGA | Total |
|------------------------------|-----|-----|-----|-----|-----|-----|-----|-----|-----|-------|
| Mujeres | 10 | 102 | 166 | 128 | 76 | 20 | 7 | 2 | | 511 |
| Hombres | 3 | 84 | 258 | 200 | 141 | 63 | 32 | 2 | 1 | 784 |
| Total | 13 | 186 | 424 | 328 | 217 | 83 | 39 | 4 | 1 | 1295 |
| Porcentaje de mujeres | 77 | 55 | 39 | 39 | 35 | 24 | 18 | 50 | 0 | 39 |



**CUADRO B – DISTRIBUCIÓN GEOGRÁFICA CONFORME A LAS LISTAS PARA
LAS ELECCIONES DE LOS MIEMBROS DE LA
JUNTA EJECUTIVA DEL PMA**

| Desglose por regiones | | Nº de miembros del personal | Porcentaje |
|--|------------------------------|-----------------------------|-------------|
| <hr/> | | | |
| Lista A: | | | |
| Países económicamente en desarrollo | África | 310 | 23,9 |
| <hr/> | | | |
| Lista B: | | | |
| Países económicamente en desarrollo | Asia y Oriente Medio | 163 | 12,6 |
| <hr/> | | | |
| Lista C: | | | |
| Países económicamente en desarrollo | América Latina y el Caribe | 50 | 3,9 |
| <hr/> | | | |
| Total parcial: | | 523 | 40,4 |
| Países económicamente en desarrollo | | | |
| <hr/> | | | |
| Lista D: | Lista D1 (América del Norte) | 198 | 15,3 |
| Países económicamente desarrollados | Lista D2 (Europa occidental) | 466 | 36,0 |
| | Lista D3 (Japón) | 38 | 2,9 |
| | Lista D4 (Australia) | 26 | 2,0 |
| | Lista D5 (Nueva Zelandia) | 3 | 0,2 |
| | Total parcial: | | 731 |
| Lista D | | | |
| <hr/> | | | |
| Lista E | | | |
| Países económicamente desarrollados | Europa oriental | 41 | 3,2 |
| <hr/> | | | |
| Total parcial: | | 772 | 59,6 |
| Países económicamente desarrollados | | | |
| <hr/> | | | |
| Total general | | 1 295 | |